Director
LEÃO VELLOSO

Correio da Manhã

Proprietario
EDMUNDO BITTENCOURT

Endereço telegraphico — "CORREOMANHA" — Impresso em papel de HOLMBERG BECH & C.ª — Stockolmo á Rio.

Director, 1558 C.—Red. 5608, C.—Administração, 37, Central. Impresso em papel de NORDSKOG & C.ª—Christiania—Rio.

ANNO XVIII — N. 7.270
Gerente—V. A. DUARTE FELIX

RIO DE JANEIRO — QUARTA-FEIRA, 22 DE JANEIRO DE 1919

REDACÇÃO
Largo da Carioca n. 13

OS TELEGRAMMAS DE HONTEM NOTICIAM QUE PAIVA COUCEIRO PROCLAMOU A MONARCHIA NO NORTE DE PORTUGAL

O governo decretou o estado de sitio e enviou tropas para reprimir o movimento

LONDRES, 21 (A. H.). — Informam de Madrid que, segundo noticias ali recebidas, d. Manoel foi proclamado rei de Portugal. -:- -:- -:- -:-

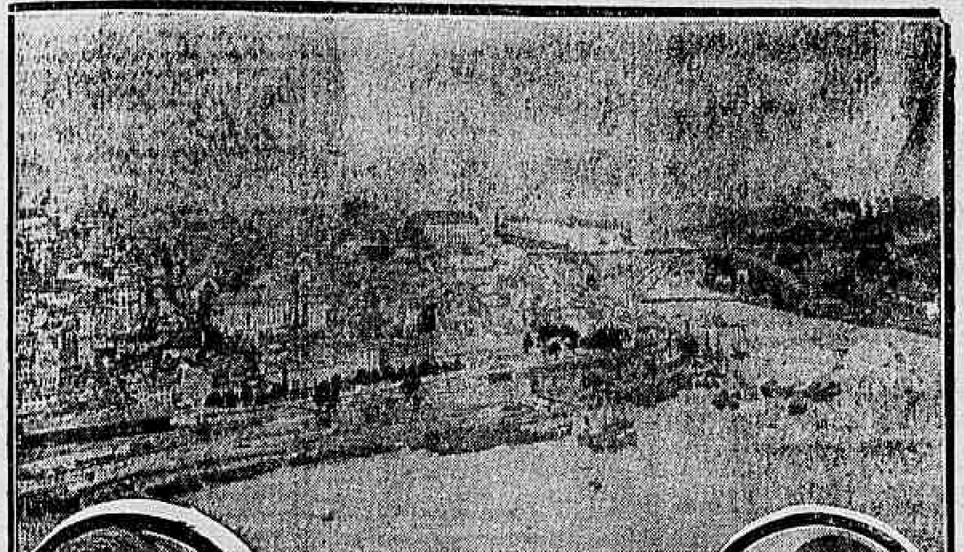

Vista geral da cidade do Porto, onde segundo os telegrammas, foi installado a séde do governo monarchico

D. Manoel de Bragança

Paiva Couceiro

Os telegrammas procedentes de Madrid, que hontem publicámos, e aquelles que hoje inserimos, dão conta de mais um movimento revolucionario em Portugal, desta vez com decidido caracter monarchista.

Que a situação é grave depreende-se dos proprios telegrammas.

Segundo elles, Paiva Couceiro e João d'Almeida, ambos notavelmente experimentados em combates, sublevaram o norte de Portugal estando na posse do Porto, de Braga e de Vizeu. Quem conhece a chorographia portugueza e os traçados das linhas ferreas, bem como o estado de espirito das populações do interior, comprehende que mais da metade do lado norte daquelle paiz está em poder dos monarchicos, pela disposição das cidades occupadas por elles, pela importancia das vias ferreas de que podem utilizar-se e, finalmente, porque Vizeu é a capital da Beira Alta, e tanto essa provincia como a Beira Baixa foram sempre intransigentemente dedicadas á monarchia.

Os factos precedentes de ha muito deixavam prever a possibilidade de um proximo movimento revolucionario com intuitos de restauração do throno.

A *Situação*, orgão do partido sidonista, em 25 de dezembro do anno findo, fazendo referencia á visita do sr. D. Manoel á Legação portugueza em Londres, observou que era bem evidente que o *monarcha deposto* (palavras textuaes) era contrario a qualquer tentativa restauradora do throno, *mas que isso não excluia a existencia do perigo monarchico latente no paiz, onde o partido do rei se movimentava visivelmente*. Aquellas palavras eram como que um aviso, mas não obstaram a que os acontecimentos se precipitassem.

A revolta de Santarem e a de Villa Real foram republicanas por que as chefiou o major Alvaro de Castro, da arma de artilharia e filho do dr. José de Castro, que foi presidente de ministerio na Republica. Mas entre essas duas revoltas e a actual houve apenas o espaço de poucos dias, e nunca ficou bem esclarecida a attitude da Junta Militar do Norte, pois nem mesmo se chegou a saber no Brasil o que essa junta pretendia.

Pelos telegrammas procedentes de Madrid, parece que D. Manoel tambem foi acclamado em Lisboa e que o sr. Tamagnini Barbosa, que fez parte do ministerio presidido pelo sr. Sidonio Paes e que substituiu o sr. Canto e Castro na chefia do governo depois da sua eleição para a presidencia da Republica, tambem faz parte do novo governo monarchico, presidido por Paiva Couceiro, que ficou com a pasta da Guerra.

Serão, porém, exactas estas noticias, que de Madrid nos enviam, e que parece terem certo cunho official? Até á hora a que escrevemos estas linhas, não temos noticias directas de Lisboa, o que causa certa estranheza porque, se a revolução ali estivesse triumphante, como se diz, não faltariam telegrammas para o Brasil, dando essa importante noticia.

O que, em todo o caso, é certo é que o movimento restaurador tem desta vez excepcional importancia.

O GOVERNO MONARCHICO DO PORTO

MADRID, 21 (A. H.). — O governador de Pontevedra telegraphou ao ministro do Interior communicando-lhe que o governo monarchico do Porto ficou assim organizado:

Presidencia e Subsistencias — Paiva Couceiro;
Interior — Saleri (?);
Justiça e Instrucção — Visconde Barrl (?);
Estrangeiros — Silva Ramos;
Trabalho — Conde Azevedo;
Guerra — Tamagnini.

O sr. Ayres de Ornellas, chefe da minoria parlamentar monarchica e representante de D. Manoel de Bragança

Os primeiros telegrammas

SEGUNDO AS NOTICIAS RECEBIDAS EM MADRID, O MOVIMENTO ESTA' CIRCUMSCRIPTO AO PORTO, BRAGA E VIZEU

MADRID, 20 (A. H.). — (A's 10 horas da noite). — (Retardado). — Todos os viajantes chegados de Portugal asseguram que o ex-capitão do Exercito portuguez Paiva Couceiro proclamou a monarchia no Porto e, por intermedio de agentes de sua confiança, em Braga, Vizeu e outras localidades do norte do paiz. Dizem esses viajantes que Paiva Couceiro assumiu a presidencia do Conselho provisorio e a pasta da Guerra. Affirmam ainda esses viajantes que o governo do almirante Canto e Castro proclamou o estado de sitio para todo o paiz; uma divisão do Exercito, estacionada em Coimbra, recebeu ordem de marchar immediatamente contra aquellas cidades; varios navios de guerra, transportando batalhões da infanteria de marinha, partiram em demanda do Porto; os soldados que, nos dois ultimos mezes, haviam sido licenciados foram chamados com urgencia ao serviço activo; em Lisboa, até agora, consta reinar tranquillidade. Os jornaes desta capital publicam um telegramma official de Lisboa em que se affirma que o governo está senhor da situação e que o movimento monarchico está circumscripto ao Porto, Braga e Viseu, onde d. Manoel II foi proclamado rei de Portugal, apezar de umas tantas indicações do chefe do partido monarchico, que mostrou ao governo um telegramma de d. Manoel em que o ex-rei de Portugal affirmava que se oppunha a qualquer tentativa de restauração monarchica no seu paiz.

AS COMMUNICAÇÕES ENTRE PORTO E LISBOA CORTADAS

MADRID, 21 (A. H.). — O ministro do Interior recebeu um telegramma do governador de Pontevedra dizendo que o movimento monarchico parece triumphar no norte de Portugal onde já foi constituido um governo provisorio presidido pelo ex-capitão Paiva Couceiro. As communicações entre o Porto e Lisboa, ao que diz o governador, estão cortadas. Parece que d. Manoel já foi tambem proclamado em Lisboa e do governo monarchico organizado na capital tambem faz parte, ao que consta, o capitão Tamagnini Barbosa, chefe do ministerio do presidente Canto e Castro.

OS CHEFES DO MOVIMENTO

MADRID, 20 (Retardado) — Informam da fronteira que o ex-capitão Paiva Couceiro, dispondo de fortes elementos militares, proclamou a monarchia no norte de Portugal, acclamando rei d. Manoel II de Bragança. O movimento toma incremento, ameaçando estender-se a todo paiz, dadas as sérias divergencias entre republicanos. O sr. João d'Almeida é apontado como um dos principaes chefes do movimento.

O PRESIDENTE DA REPUBLICA CONCITA O POVO A DEFENDER O REGIMEN

MADRID, 20 (Retardado). — Telegrammas de Portugal dizem que o presidente da Republica almirante Canto e Castro dirigiu um manifesto ao povo, concitando-o a defender o regimen e o governo constituido. Diz-se que o chefe da Nação Portugueza conta com o apoio de grandes contingentes do Exercito e da Marinha que estão ao seu lado. Outros telegrammas alludem ao sr. Tamagnini Barbosa, dizendo que o chefe do ministerio está indicado para occupar importante cargo no governo monarchico que for organizado. As noticias da fronteira não só estão chegando com grande atrazo, mas completamente truncadas. A censura é rigorosissima.

LISBOA TERIA ADHERIDO AO MOVIMENTO

MADRID, 21 (A. H.). — O movimento monarchico no norte de Portugal está triumphante tendo já sido organizado no Porto um Governo Provisorio.

Consta que a cidade de Lisboa tambem adheriu ao movimento.

A CIDADE DE VALENÇA DO MINHO NÃO ADHERIU

MADRID, 21 (A. H.). — Telegrammas de Vigo annunciam que d. Manoel foi proclamado no Porto rei de Portugal no meio de grande enthusiasmo das tropas e da população civil. Segundo consta em Vigo a cidade de Valença do Minho recusou-se a adherir ao movimento monarchico cujos chefes enviaram contra ella para a submetter fortes contingentes de tropas. Sabe-se tambem em Vigo que numerosos automoveis transportando republicanos appareceram em Valença e transpuzeram a fronteira mas foram impedidos de proseguir.

A DIVISÃO NAVAL SEGUE PARA O NORTE DO PAIZ

MADRID, 21 ("Correio da Manhã"). — As ultimas noticias sobre a situação em Portugal dizem que a divisão naval partiu para o Norte com o fim de auxiliar as forças de terra que vão operar contra os revoltosos monarchicos chefiados pelo capitão Paiva Couceiro.

DESMENTE-SE A CUMPLICIDADE DO SR. TAMAGNINI BARBOSA

MADRID, 20 (Retardado). — ("Correio da Manhã"). — A legação portugueza informou á imprensa que são inteiramente destituidas de fundamento as noticias referentes á cumplicidade do sr. Tamagnini Barbosa no movimento monarchico chefiado por PaivaCouceiro.

O MINISTRO DA JUSTIÇA PEDE DEMISSÃO

MADRID, 20 ("Correio da Manhã"). — (Retardado). — Telegramma de Badajoz informa que pediu demissão do ministro da Justiça o sr. Francisco Joaquim Fernandes.

COMMENTARIOS DA IMPRENSA HESPANHOLA

MADRID, 21 (A. A.). — A imprensa desta capital commentando os successos de Portugal, externa a supposição de que se trata presentemente de uma grande traição ao governo do almirante Canto e Castro. Essa supposição tem tomado vulto, depois de aqui se espalhou a noticia de que o sr. Tamagnini Barbosa fez causa commum com os revoltosos.

A CIDADE DE GUIMARÃES FAZ CAUSA COMMUM COM OS REVOLTOSOS

MADRID, 21 (A. A.). — Continuam a chegar a esta capital, noticias desencontradas sobre as occorrencias de Portugal, aonde, se diz, que a situação é cada vez mais melindrosa. Actualmente, a julgar, por essas informações, aquella Republica está dividida em dois governos, o do Norte e o do Sul, predominando ao Norte o governo provisorio de que se fez chefe Paiva Couceiro. Asseguram noticias da fronteira que o movimento monarchico ganha terreno, em quasi todo o paiz visinho, tendo adherido ao movimento varios elementos militares do Norte que tomaram parte na constituição da Junta Militar que teve séde na cidade do Porto. Sabe-se que a cidade de Guimarães fez causa commum com os revoltosos.

Graves acontecimentos em Coimbra

MADRID, 21 ("Correio da Manhã") — Passageiros chegados da fronteira, dizem que a cidade de Coimbra está sendo theatro de graves acontecimentos.

UMA PROCLAMAÇÃO DE D. MANOEL

MADRID, 21 (A. A.). — Consta que d. Manoel, convidado para assumir o governo da nova Monarchia Portugueza, publicou uma proclamação ao povo, ignorando-se os termos desse documento.

O movimento estende-se por todo paiz

MADRID, 21 ("Correio da Manhã") — Os jornaes informam, á ultima hora, que o movimento monarchico estende-se por todo o paiz. Accrescenta-se que as tropas revolucionarias têm sido acolhidas com grande enthusiasmo.

Os democraticos em acção

MADRID, 21 ("Correio da Manhã") — Annuncia-se que varios membros proeminentes do partido democratico, conseguiram atravessar a fronteira para chefiar o movimento anti-monarchico.

OS MONARCHICOS PORTUGUEZES E OS ALLIADOS

MADRID, 21 ("Correio da Manhã"). — *A junta revolucionaria do Porto lançou uma proclamação ao povo assegurando que o governo provisorio monarchico hontem restaurado e solennemente proclamado com o apoio das guarnições do Norte de Portugal, manterá em absoluto todos os compromissos assumidos para com os alliados.*

Os revolucionarios pedem a entrega de Lisboa

MADRID, 21 ("Correio da Manhã") — Corre com insistencia a noticia, de que a junta monarchica do Porto enviou um "ultimatum" ao presidente da Republica para que entregue a capital.

O GREMIO REPUBLICANO PORTUGUEZ ESTEVE REUNIDO

A directoria do Gremio Republicano Portuguez convocou para hontem, á noite, uma reunião dos seus socios e dos republicanos portuguezes residentes nesta capital.

A grande reunião realizou-se ás 9 horas, sob a presidencia do sr. Paulino Rocha. A reunião teve caracter secreto, porque a directoria julgou conveniente vedar o ingresso a uma parte da imprensa. O motivo da convocação prendeu-se á situação que atravessa presentemente Portugal com o Norte conflagrado, onde se annuncia um movimento monarchico.

Exposto o fim da reunião, usaram da palavra diversos socios, que apreciaram o movimento revolucionario. Já passava das 11 horas, quando foram encerrados os trabalhos, sem que fosse possivel tomar uma deliberação, em consequencia da falta de noticias dos graves acontecimentos que se desenrolam em Portugal.

A directoria pretende manter o Gremio em sessão permanente para conhecer o andamento da revolução e providenciar de accordo com as noticias recebidas e os acontecimentos que se forem desenrolando.

O momento politico e o problema da successão presidencial

Tivemos hontem informações que nos levam a concluir que a questão da candidatura presidencial só terá solução após o sr. João Luiz Alves, secretario das Finanças de Minas e que representa aqui o pensamento da politica de seu Estado, regressar a Bello Horizonte. Essa viagem tem sido constantemente adiada pela falta de trens para Minas.

O sr. João Luiz, conhecedor do pensamento dos proceres politicos, não se tem entendido sobre o caso com o sr. Arthur Bernardes, nem pelo telegrapho nem pelo telephone, por julgar necessaria dar sua impressão pessoal aos responsaveis pelo pronunciamento do seu Estado.

A' partida do secretario das Finanças de Minas empresta-se grande importancia, o que bem se comprehende pela extraordinaria actividade que elle tem desenvolvido nestes ultimos dias.

Diz-se mesmo que a politica mineira se tornou de novo o *pivot* da situação.

Assegura-se no entanto que Minas, por seus dirigentes, está disposta a falar em ultimo logar, isto é depois dos *leaders* dos grandes Estados.

Como será apresentado o candidato?

Uma das preoccupações do momento é o modo por que deve ser indicado o candidato aos suffragios da nação, pela escassez do tempo para a realização de uma convenção.

Nesse sentido, soubemos, foi feita consulta a alguns governadores de Estado, entre elles os srs. Arthur Bernardes e Borges de Medeiros.

A idéa predominante é a apresentação do candidato pelos grandes Estados, em manifesto assignado por todos os seus politicos.

O regresso do senador Ruy Barbosa

O senador Ruy Barbosa, que se encontra em Petropolis, deve regressar a esta capital possivelmente amanhã.

O sr. Tibiriçá inelegivel

Numa roda de paulistas dizia-se hontem que era impossivel a candidatura do sr. Jorge Tibiriçá, por não ser brasileiro nato, convenção exigida pela Constituição no art. 41. O dr. Tibiriçá, dizia-se na roda, nasceu em Paris.

Candidatos de segunda ordem

Numa roda de politicos, o senador Lauro Müller, tratando da situação, disse:

— *Escolham lá quem quizerem. Mas lembrem-se de que o Brasil neste momento não supporta candidatos de segunda ordem.*

A opinião do conselheiro Antonio Prado

Pessoa vinda de S. Paulo contou-nos que o conselheiro Antonio Prado, em palestra intima, se manifestara pela candidatura Ruy Barbosa, attendendo principalmente á situação internacional, que exige seja o Brasil representado por um elevado expoente de sua cultura e com o prestigio necessario á defesa de seus direitos e interesses.

O que diz o sr. Alvaro Baptista

O sr. Alvaro Baptista é um dos mais radicaes deputados gaúchos. Dentro mesmo da disciplina ferrea de seu partido, s. ex. tem movimentos de independencia.

Hontem em palestra, que presenciámos, disse o deputado sul-riograndense:

— Acabou-se felizmente o regionalismo. A hegemonia de Estados dentro da Federação desappareceu. E sobre os nomes até agora apparecido assim falou:

— Inequivocamente são os dois nomes verdadeiramente nacionaes: Borges de Medeiros e Ruy Barbosa. Antes tem sua bandeira, seus principios, suas idéas.

E lamentou que as difficuldades do momento não fossem só a escolha de nomes de valor, cotejados os seus serviços á Republica.

O sr. Borges de Medeiros ainda não respondeu

Tivemos hontem informações seguras de que o sr. Borges de Medeiros, presidente do Rio Grande do Sul, ainda não respondeu ao telegramma, que lhe foi dirigido sobre a indicação de seu nome.

Até tarde da noite esse despacho, anciosamente esperado, ainda não havia chegado.

Apesar dessa informação positiva, corria em rodas politicas que o sr. Borges de Medeiros havia negado permissão para negociações em torno de seu nome, tendo os proceres politicos, em novo telegramma, insistido pela sua candidatura.

O sr. Albuquerque Lins

Rosnava-se hontem — como já dizia o sr. Seabra — que o nome do sr. Albuquerque Lins não tem sido objecto de combinações aqui ou em S. Paulo; s. ex. tem sido lembrado por elementos falhos de responsabilidade na politica geral.

Um politico paulista disse-nos mesmo, depois de fazer as mais curiosas referencias ao sr. Albuquerque Lins, que afastada hostilmente a candidatura paulista do sr. Altino não acceitaria elle sua indicação.

O sr. Urbano quer o sr. Borges de Medeiros

Tivemos hontem seguras informações de que o sr. Urbano Santos tem desenvolvido grande actividade para o fim de ser assentada a candidatura do sr. Borges de Medeiros. Nesse sentido tem tido o ministro da Justiça varias conferencias com os *leaders* politicos.

O sr. Alvaro vae a Minas

Pouco se demorará em Guaratinguetá o sr. Alvaro de Carvalho, que hontem para ali partiu, afim de assistir ás exequias do conselheiro Rodrigues Alves.

O senador paulista tomará rumo de Bello Horizonte, afim de se entender pessoalmente com os srs. Arthur Bernardes e Sabino Barroso.

Nesse sentido foi endereçado um telegramma ao sr. Sabino, que aguardará a chegada do senador paulista, transferindo sua partida par esta capital.

Os politicos do Districto e a candidatura Ruy

Os srs. Salles Filho e Vicente Piragibe já se manifestaram francamente favoraveis á candidatura do senador Ruy Barbosa.

Para tratar do assumpto reune-se hoje a Alliança Republicana, partido chefiado pelo senador Frontin, e que resolverá suffragar o nome do senador bahiano.

Dos politicos do Districto dois apenas não são favoraveis á candidatura nacional: os srs. Mendes Tavares e Nascimento.

O presidente do Estado do Rio e a indicação Ruy Barbosa

Os boateiros da Avenida annunciam ha dias divergencias e rompimentos na politica fluminense, devido a ter o sr. Nilo Peçanha apontado o nome do sr. Ruy Barbosa aos suffragios da nação. Chegou-se mesmo a dizer que o sr. Raul Veiga, presidente do Estado, divergira da attitude do sr. Nilo Peçanha.

Destruindo essas invencionices, o dr. Raul Veiga declarou hontem:

— "O Estado do Rio, no momento, não tem, nem póde ter outro nome a não ser o do sr. conselheiro Ruy Barbosa, lembrado pelo chefe do partido situacionista dr. Nilo Peçanha".

Minas e a candidatura Borges de Medeiros

O sr. João Luiz Alves, secretario das Finanças de Minas, esteve hontem, á noite, na residencia do sr. Afranio de Mello Franco, com quem conversou demoradamente.

Interpellado por nós, s. ex. disse-nos que essa entrevista se revestiu, absolutamente, de caracter politico.

— Não foi mais do que uma simples visita de amigo, accrescentou o secretario das Finanças de Minas.

— *E' verdade que Minas apoia a candidatura de Borges Medeiros?*

— Com sinceridade affirmo-lhe que essa noticia é uma surpreza para mim. De nada sei e por isso nada posso dizer a respeito.

As sympathias politicas do Prefeito

Contava-se hontem que o senador Paulo de Frontin, na conferencia que teve com o sr. Delfim Moreira, sobre o convite que lhe fôra feito para exercer o governo da cidade, referiu-se ás sympathias que como politico lhe inspirava a apresentação do nome do senador Ruy Barbosa á presidencia da Republica.

O sr. Delfim Moreira, accrescentava o boato, não teria visto nessa allegação motivos de ordem a impedir o senador Paulo de Frontin de exercer aquellas altas funcções.

O sr. Moniz Sodré pende para o sr. Borges de Medeiros

O sr. Moniz Sodré, "leader" da bancada bahiana, numa roda de deputados sul-riograndenses, hontem, na Avenida, declarou que não occultava em todas as palestras que tem tido as suas sympathias pela indicação do sr. Borges de Medeiros.

Ao que ouvimos hontem, o "leader" da bancada bahiana tem tido activa correspondencia telegraphica com o senador J. J. Seabra, que se acha na Bahia.

Um dos despachos recebidos pelo deputado Moniz Sodré era longo, talvez com mais de trezentas palavras.

Todos os politicos estão usando de cifra na sua correspondencia telegraphica.

O sr. Carlos de Campos no Cattete

O deputado Carlos de Campos, "leader" da bancada de S. Paulo, na Camara, é uma das figuras em evidencia nas combinações politicas que se fazem neste momento em torno do problema da successão presidencial, esteve hontem, á tarde, no palacio do Cattete, pretendendo falar ao sr. Delfim Moreira.

A' hora, porém, em que o referido "leader" appareceu, o vice-presidente da Republica se encontrava em conferencia com o ministro da Viação, o que obrigou o sr. Carlos de Campos a adiar para hoje, a sua visita ao chefe do Estado.

A volta do sr. Seabra

O senador J. J. Seabra deve chegar a esta capital, de regresso de sua viagem á Bahia, nos primeiros dias do proximo mez de fevereiro, como era aliás de sua intenção antes de partir para ali.

Os catholicos e a candidatura Borges de Medeiros

Sabemos que a candidatura do sr. Borges de Medeiros caso seja apresentada, será fortemente combatida pelo clero nacional.

Este já começou a movimentar-se nesse sentido.

A candidatura Dantas

Recebemos hontem o seguinte telegramma:

"*Recife*, 21 — Sem preoccupação partidaria, num grande comicio popular, foi levantada a candidatura do general Dantas Barreto á presidencia da Republica, considerada na altura da reacção do caracter nacional.

Foi deliberada a formação de *comités* districtaes. — Coronel *Manoel Cassiano Vasconcellos*, presidente do "comité" central."

O sr. Paulo de Frontin, prefeito do Districto Federal

O senador Paulo de Frontin foi hontem convidado pelo sr. Delfim Moreira para assumir o cargo de prefeito do Districto Federal.

O convite foi feito pela manhã, por intermedio do sr. Afranio de Mello Franco, ministro da Viação, e Obras Publicas. O senador por esta capital ficou de dar, á tarde, uma resposta definitiva, o que fez, indo ás 2 horas ao palacio do Cattete, onde o vice-presidente o aguardava para a conferencia sobre o assumpto.

A' entrada, o sr. Paulo de Frontin encontrou-se novamente com o ministro da Viação, sendo ambos recebidos pelo sr. Delfim Moreira na Sala dos Despachos.

A conferencia foi demorada, terminando por acceitar o sr. Frontin o convite. O decreto de sua nomeação será assignado hoje, devendo amanhã mesmo s. ex. tomar posse do elevado cargo.

A' hora em que o sr. Frontin conferenciava com o sr. Delfim Moreira, já em alguns pontos da cidade, sabia da escolha do seu nome.

Na secretaria do palacio do Cattete, porém, a nomeação só foi informada e confirmada depois que o sr. Frontin accedeu ao convite, levando a sua resposta ao vice-presidente da Republica.

O sr. João Luiz no Cattete

O sr. João Luiz Alves, secretario das Finanças do governo de Minas, esteve hontem, á tarde, no palacio do Cattete, conferenciando com o sr. Delfim Moreira, sobre a situação politica.

A commissão directora do P. R. Paulista

S. Paulo, 21 (*Correio da Manhã*) — A commissão directora do partido republicano que devia reunir-se hontem, para discutir os assumptos da actualidade politica, não se reuniu por motivo de não poder comparecer o sr. Albuquerque Lins. E' provavel que se reuna hoje.

A opposição espirito-santense

Os elementos da opposição espirosantense, em reunião effectuada hoje, nesta cidade, para se orientar sobre a candidatura presidencial, acordaram acatar a decisão do eminente presidente de Estado de Minas, dr. Arthur Bernardes, dando com isto uma prova de sua solidariedade com o secretario de Finanças do governo mineiro, dr. João Luiz Alves.

O movimento em favor da candidatura do senador Ruy Barbosa

Sob a presidencia do dr. Caio Monteiro de Barros, reuniu-se hontem, ás 4 horas da tarde, á rua da Quitanda 66, a Commissão Executiva de propaganda da candidatura do senador Ruy Barbosa á presidencia da Republica. Estavam presentes, além dos membros da Commissão Executiva e do Comité Central, muitos cidadãos que voluntariamente iam levar suas adhesões ao movimento em pról da candidatura popular.

O dr. Caio expoz aos presentes tudo quanto a Commissão havia feito em favor da causa. Por ser muito grande o numero de cartas, telegrammas e officios de adhesão, desta capital e dos Estados, que se achavam empilhados sobre a mesa do presidente da reunião, o dr. Caio pediu que fosse dispensada a sua leitura, já porque eram urgentes outras providencias que se prendiam á grande reunião, quinta-feira, já porque opportunamente essas adhesões seriam publicas.

Uma das providencias indispensaveis era a nomeação de commissões que se encarregassem de convidar para a grande reunião de amanhã todas as classes sociaes. Assim, propunha a seguinte distribuição dos serviços:

Para convidar os diversos circulos operarios — os srs.: Jansen Tavares, Antonio de Almeida, H. de Olinda, Cedio de Brito, Gastão Bastos e Constantino Clemona.

Afim de procurar, para o mesmo objectivo, os corpos docente e discente das escolas de ensino secundario e superior — os srs.: Oswaldo Paixão Demetrio Hamam, Helenio de Moura, Cesar de Magalhães e Luiz Paixão.

Jornaes cariocas e Associação Brasileira de Imprensa — jornalistas Viriato Corrêa, Campos de Medeiros, Pausilippo da Fonseca, Senna Madureira, Amilcar Faria Cardoni, Paulo Pereira e Carlos Daniel de Deus.

Commercio e industria — os srs.: Othon Leonardos, Raul Senra, Francisco Velloso e Acacio de Lannes.

Politicos — os srs. Evaristo de Moraes, Arthur Ferreira de Mello, Antonino Neves, José Agostinho dos Reis, Julio Guedes, Duarte Dantas, Henry Leonardos e deputados Mendonça Pinto e Mario Vianna.

Funccionalismo publico — srs.: João Baptista Pereira, M. Perret e Licio Barbosa.

A Commissão Executiva approvou unanimemente essas indicações, ficando combinado que ao meio-dia de hoje, haja outra reunião, finda a qual as commissões seguiriam para o desempenho da tarefa de que estavam encarregadas.

A Commissão Executiva trabalha activamente no preparo da grande reunião de amanhã. Essas assembléa popular, na qual serão representadas todas as classes sociaes, realizar-se-á no Club de Engenharia, á Avenida Rio Branco, ás 4 e meia horas da tarde. Será, então, eleito o "Comité Nacional Ruy Barbosa", para direcção e proseguimento da propaganda da candidatura do insigne brasileiro á suprema magistratura da Nação, e adoptadas outras providencias indispensaveis á victoria da causa nacional.

Ficou egualmente deliberado que se realizarão nesta capital e nos diversos Estados *meetings* de propaganda, mas que taes comicios só tenham inicio depois de eleito o Comité Nacional, na grande assembléa de quinta-feira.

A Commissão Executiva fará uma grande manifestação de apreço ao dr. Paulo de Frontin, prefeito municipal, por haver esse chefe politico carioca se manifestado a favor da candidatura Ruy Barbosa.

No Centro Ruy Barbosa

Na sessão de installação do Centro Ruy Barbosa, ante-hontem realizada á rua da Alfandega n. 22, 1º andar, resolveu a assembléa, além do que foi publicado, que o Directorio do Centro fosse constituido pelos membros da commissão executiva e do conselho deliberativo.

Em Itaperuna

Recebemos o seguinte telegramma:

"*Itaperuna*, 21 — O povo percorre as ruas acclamando o nome do conselheiro Ruy Barbosa para a presidencia da Republica. E' indescriptivel o enthusiasmo. Saudações — *Porphirio Henrique*."

O sr. Rodrigues Lima

O deputado bahiano dr. Rodrigues Lima dirigiu um telegramma ao senador Ruy Barbosa, apoiando a indicação de seu nome á presidencia da Republica.

Os academicos da Polytechnica

Os academicos da Escola Polytechnica em manifesto á nação, assignado pelos srs. Henrique de Almeida Gomes, Altino Magno de Carvalho, Carlos Ribeiro Meira, Gastão Saint Martin, Walter Ribeiro da Luz, Iberê Nazareth e Roberto Ribeiro Neiva concitam o povo a suffragar o nome do senador Ruy Barbosa á presidencia da Republica.

Nesse manifesto, os academicos da Escola Polytechnica explicam que o seu primeiro movimento foi lançar e sustentar a candidatura do dr. Paulo de Frontin, uma das glorias da engenharia nacional.

O eminente professor pediu-lhes recusassem de seu proposito e indicou a candidatura do senador Ruy Barbosa.

A Colligação bahiana

O deputado João Mangabeira recebeu hontem á noite o seguinte telegramma da Western, expedido da Bahia ás 22 horas e 20 minutos:

"*Bahia*, — Acaba realizar-se reunião da Colligação. Não ha memoria de outra tão imponente. Foi votada moção de reconhecimento ao dr. Nilo Peçanha em nome da Bahia.

Foi deliberado pela Colligação manter a candidatura Ruy em qualquer hypothese.

Todas as firmas commerciaes brasileiras desta capital assignaram uma mensagem de solidariedade ao dr. Ruy Barbosa. — *Luiz Vianna, Pedro Lago, Simões Filho, Pires de Carvalho, Antonio Calmon, Aurelio Vianna.*"

Bahia, 21 (A. A.) — Os drs. Luiz Vianna, Simões Filho, Pires de Carvalho, Antonio Calmon, João Mangabeira e Pedro Lago, assignaram, hoje, um convite que foi publicado, noticiando a realização de uma reunião politica que se effectuará no salão nobre do "Diario da Bahia", e em que será tratado o assumpto da futura presidencia da Republica.

Convite aos socios do Centro Republicano

O dr. Brenno dos Santos pede-nos tornar publico o convite que faz a todos os seus amigos, socios do Centro Republicano do Districto Federal, para comparecerem á grande reunião politica em favor da candidatura Ruy Barbosa á presidencia da Republica, que se effectuará amanhã, ás 4 1|2 horas da tarde, no Club de Engenharia. Os distinctivos do Centro, com os quaes deverão comparecer todos os socios eleitores, estão sendo distribuidos na séde social.

Em Minas Geraes

O *Estado de S. Paulo*, na sua edição de hontem, publicou o seguinte telegramma:

"*Rio*, 20 — Soubemos que os chefes politicos mineiros consultados sobre se acceitavam com São Paulo uma combinação, afim de ser adoptada por ambos a candidatura do sr. Altino Arantes, recusaram formalmente.

Prevalece a crença geral de que, dentro de 48 horas, Minas acceitará o nome do sr. Ruy Barbosa, sendo já muito boas as probabilidades de adhesão por parte de Pernambuco e do Pará.

E' provavel que o sr. Antonio Azeredo parta dentro de dois dias para ahi, prendendo-se a sua viagem ao problema da successão presidencial.

A impressão que se tinha á noite, nas rodas politicas, principalmente nas sul-riograndenses, era a de que só restam em campo, como objecto de cogitações, duas candidaturas viaveis; as dos srs. Ruy Barbosa e Borges de Medeiros.

Já é conhecido o pronunciamento do dr. Paulo de Frontin, que é inteiramente favoravel ao sr. Ruy Barbosa."

NOVA GRÉVE EM BUENOS AIRES

Os motoristas atearam fogo a um bonde

Buenos Aires, 21 (A. A.) — uma pequena fracção composta de motoristas e guardas da Companhia de bondes Anglo-Argentina, sem contar a adhesão do pessoal da empresa, declarou greve geral, á meia noite de hontem.

Iniciando a parede, os motoristas atearam fogo a um bonde e fizeram explodir uma bomba incendiaria em outro que foi completamente destruido.

O movimento paredista, porém, não parece ter grandes raizes no operariado, depois das ultimas combinações feitas entre patrões e empregados. Entretanto, a policia está tomando todas as precauções que o caso exige, afim de evitar que se verifiquem occorrencias mais desagradaveis.

Alguns dos paredistas já se acham presos, esperando-se que hoje mesmo, sejam capturados os principaes cabeças do movimento.

A opinião corrente é que os anarchistas ainda não se desilludiram com a primeira tentativa.

POLITICA HESPANHOLA

Continúa a agitação na cidade de Barcelona

Madrid, 20 (A. A.) (Retardado) — Continua em agitação a cidade de Barcelona. O governador civil dessa cidade tem empregado medidas energicas para reprimir os abusos que os elementos subversivos tentam praticar.

Hoje, a policia local penetrou na séde do Comité Central dos Syndicalistas que se achavam ali reunidos, conseguindo prender a varios dos principaes chefes do movimento. Esses prisioneiros foram transportados, immediatamente, para bordo do cruzador "Pelayo".

O governador de Barcelona fez publicar um edital, communicando aos civis que as autoridades policiaes estão autorizadas a prender e processar todas as pessoas que forem encontradas, pelas ruas, levando armas.

A BARRAGEM DO NOSSO PORTO FICOU HONTEM EXTINCTA

Ficaram hontem concluidos os trabalhos de retirada da ultima secção da rêde de barragem com que, durante o nosso estado de guerra, fôra fechado o porto desta Capital.

Esse serviço, a cargo da Defesa Minada dos Portos, era aqui chefiado pelo capitão de fragata dr. Alvaro Nunes de Carvalho.

A EXPORTAÇÃO DE AREIAS MONAZITICAS

Do sr. Richard P. Momsen, vice-consul dos Estados Unidos, em exercicio, recebemos a seguinte communicação:

"Este Consulado Geral recebeu um despacho telegraphico de seu Governo, por intermedio da Embaixada Americana nesta capital, informando que as restricções sobre a importação de areia monazitica foram removidas."

DUELLO ENTRE UM DEPUTADO E UM JORNALISTA PERUANOS

Lima, 21 (A. A.) — Por motivos de ordem politica, bateram-se em duello, na cidade de Cuzco, o deputado sr. Gasco e o director do jornal "El Sol", sr. Luiz Valcarcer, ficando o primeiro gravemente ferido.

A AGRICULTURA E A INDUSTRIA PASTORIL DA ARGENTINA

Buenos Aires, 21 (A. A.) — O Ministerio das Relações Exteriores de accôrdo com o da Agricultura, está preparando um relatorio, destinado ás legações da Republica Argentina, sobre a agricultura e a industria pastoril do paiz, a importancia das suas colheitas e a capacidade productora das suas diversas zonas.

VIAGEM DE INSTRUCÇÃO DOS ALUMNOS DA ESCOLA NAVAL DA ARGENTINA

Buenos Aires, 21 (A. A.) — Está sendo aprestado o couraçado "Pueyrredon", para realizar uma viagem de instrucção com os alumnos da Escola Naval. Essa unidade da esquadra argentina partirá em fins do proximo mez de fevereiro e depois de navegar tres mezes nos mares do sul, dirigir-se-á para as costas da Africa e da Europa, cujos portos principaes visitará.

UM "SERRANO"

Quando hontem fui, á hora do chá, á casa de Miss Maud Baldwin, a encantadora ingleza que, com tanta vivacidade, desmente a affirmação de Carlyle de que "os inglezes são um povo de mudos", encontrei-a alegre, afogueada, radiante, um chale antigo de Paisley sobre os hombros nús, contando á Viscondessa de *** que tinha acabado de chegar de França o seu afilhado de guerra.

— Inglez? — perguntei eu, beijando-lhe a mão.

— Portuguez! Então você não me acha digna de ter um afilhado portuguez?

— Official?

— Soldado. João Maria, batalhão do 17, de Beja. Quer vel-o? Tenho-o aqui.

— Na algibeira?

— Que tolice! Lá dentro, com os creados.

Miss Maud levantou-se, tocou a campainha, compoz os cabellos no espelho da sua *coiffeuse* Jemont, Império, verde-amêndoa e ouro, e ordenou, quando a touca branca da *servant-maid* assomou á porta:

— O meu afilhado que venha cá.

Dahi a pouco, um rapagão alto, desembaraçado, trigueiro, a pelle curtida do vento e do sol, musculoso como os sobreiros dos montados alemtejanos, entrou sem constrangimento na sala, pisando os tapetes com as suas largas botas inglezas de [illegible], baças e quadradas, onde parecia adivinhar-se ainda a lama das terras húmidas da Flandres. Olhámo-lo todos, com sympathia, com affecto e com respeito. Todos nós comprehendemos, diante desse bello rapaz em cuja face negra de terra e de pólvora floria o traço [illegible] dum anno de trincheiras, que era ao seu sacrificio glorioso e ao de seus [illegible] "serranos" como elle, que Portugal devia hoje a honra excepcional de occupar o logar dos vencedores na grande assembléa [illegible] que vae dictar a paz ao mundo. Elle encarava-nos, sorrindo, rolando o boné nas mãos, deixando-se admirar no orgulho ingênuo dum porqueiro de charneca que marchava com o aprumo dum *gentleman* e que se gabava de ter beijado lindas raparigas em França. Só quando se voltou, num movimento de cabeça mais rápido para responder a Miss Maud, eu notei que lhe faltava uma orelha — a esquerda — reduzida, sob a [illegible] lanzuda e fulva dos cabellos, a um coto arroxeado de cicatriz.

— Estiveste no combate de 9 de abril? — inquiri, abraçando-o.

— Estive, sim senhor.

— Foste ferido?

— Não senhor, não fui.

— Então, que fizeste da tua orelha?

— Foi um allemão, que m'a comeu, faz agora oito mezes.

— Um allemão?

As senhoras approximaram-se, curiosas. Miss Maud, que servia o chá, fez assentar o seu afilhado de guerra numa poltrona, ao pé de nós. O soldado já tomar chá tambem, — mais commodamente, decerto, do que o tomava ao som dos canhões, em Armentières, nas trincheiras inglezas. Todos queriam saber a historia da orelha. João Maria, em cujos olhos se adivinhava a melancholia cinzenta [illegible] das cegonhas na crosta d'oiro dos grandes poentes do Alemtejo, não teve remedio senão contar-nos que circumstancias lhe tinham arrancado esse pedaço de carne que — segundo as suas proprias palavras — "fazia tanta falta na cara dum homem".

Diante das trincheiras que occupava na Flandres o batalhão de 17 de Beja, ficava encravado na "terra de ninguem", para além da rêde de arame farpado, um tracto verde e viçoso de horta. Todas as manhãs, quando o sol doirava a terra molhada de orvalho, iam-se os olhos dos soldados, fartos de bolacha e de *corn-beef*, na verdura fresca daquellas couves, daquellas alfaces, daquellas [illegible] e inaccessiveis que desabrochavam, e cresciam, e tufavam ao abandono diante do [illegible] das balas, como se a mão de Deus as estivesse creando para um festim silencioso de lagartas e de caracoes. João Maria olhava, como os outros, a veiga fresca que viçava no *no man's land*; aguava-se-lhe a bocca; crescia-lhe a gana de deitar [illegible] ao talude, e ir, [illegible] trigueiro e impassivel como um deus de bronze, buscar uma [illegible] de hortaliça para o rancho do seu batalhão. Mas as ordens eram expressas; quando uma cabeça se levantava nas trincheiras portuguezas, as metralhadoras teutonicas crepitavam; e os heroicos alemtejanos do 17, condemnados á immobilidade, como toupeiras, no seu buraco de terra, — resignavam-se a vêr pelos periscópios as couves tronchudas e magnificas daquelle rincão flamengo, [illegible] que ninguem se atrevia a colher! Um dia, porém, a fusilaria allemã foi mais viva do que de costume; choveram as granadas de parte a parte [illegible]; a rêde de arame farpado voou estoirada, em farrapos, e foi preciso que [illegible] nessa mesma noite, pela sombra, de rastos, concertal-a. Pediram cinco; offereceram-se vinte. Um delles foi o João Maria. Para que? Por desporto do perigo? Por ostentação de valente? Por fanfarronada de alemtejano? Era a gloria, que lhe resplandecia diante dos olhos? Deus do céu! — não; era alguma coisa de menos elevado, de menos sublime, mas de mais terreno e de mais saboroso: eram as couves. Quando a noite cahiu, João Maria e os seus quatro companheiros, embrulhados por causa do frio em pellicos e safões de pastor, como os zagaes de barro de Machado de Castro, sahiram rastejando, [illegible] com a terra, [illegible] a rêde de arame. E, acabado o serviço, em vez de voltar para a trincheira, avançaram, ás apalpadellas, a caminho da horta. [illegible] e já uma abada de couves frescas [illegible] quando duas sentinellas [illegible] se levantaram na frente, e depois outras duas, [illegible] recortando o casco pontudo [illegible] na noite azulada. Eram tudescos que vinham fazer a mesma [illegible]. Não podiam, nem uns nem outros, disparar um tiro, soltar um grito de alarme. Estavam mettidos entre dois fogos [illegible] a metralha choveria sobre elles, d'ambos os lados. Tiveram que liquidar o caso luctando corpo a corpo, em silencio, na escuridão. João Maria atirou-se ao allemão mais espadaúdo; abraçaram-se [illegible] ao sôcco, ao pontapé, á dentada. O alemtejano [illegible] o outro, fincar-lhe um joelho na arca do peito, — quando, de repente, o allemão, hirsuto, pingando baba e lama, lhe deitou os dentes a uma orelha, e [illegible] como um cão. O bravo rapaz sentiu o sangue [illegible]; [illegible] abrir a navalha, — e cravando-a até aos cabos no ventre do [illegible] porco, revolveu, retalhou, rasgou. Quando voltou para a trincheira vinha com uma orelha de menos, — mas trazia no sacco o rancho do seu batalhão.

— E soube-te bem? — perguntou Miss Maud, sorrindo.

— Tão bem, minha madrinha, que dahi a tres dias era capaz de dar a outra orelha por outro sacco de couves!

JULIO DANTAS

(Escripto expressamente para o *Correio da Manhã*.)

Topicos & Noticias

O TEMPO

Apezar da ausencia do Astro-Rei, que só á tarde se mostrou um pouco, o dia de hontem foi regularmente quente. Temperatura [illegible]: minima, 23°,1; maxima, 30°,3.

Boletim do Observatorio Nacional: "Situação geral da atmosphera, ás 9 horas de terça-feira: — A grande depressão continental recúa lentamente para o interior, dando logar á expansão do anticyclone sobre a região sueste do paiz, que pouco a pouco se estende para o sul. A nova area de altas pressões da zona sueste da Argentina mantem-se estavel.

A temperatura media da capital, antehontem, foi de [illegible], abaixo da normal.

Probabilidades do tempo das 16 horas de terça ás 16 horas de quarta-feira:

Estado do Rio (previsão geral) — Tempo, em geral instavel; trovoadas locaes; temperatura conservar-se-á elevada.

Districto Federal e Nictheroy — Tempo, em geral ainda instavel, com grande melhora durante o dia (2); trovoadas locaes (3).

Temperatura — Conservar-se-á muito elevada (3).

Ventos — Predominarão os do quadrante norte (3).

Nota — Serviço telegraphico bom."

Escala de probabilidades: 1) muito provavel; 2) provavel; 3) algumas probabilidades.

HONTEM

Cambio

	90 d/v	A' vista
Sobre Londres	13 1/16	13 15/16
" Paris	—	$711 / $734
" Italia	—	$617
" Portugal, escudos	—	2$760
" Hespanha	—	$798
" Suissa	—	$817
" Nova York	—	3$926
" Buenos Aires, por ouro	—	4$000
" Buenos Aires, papel	—	1$776
" Montevidéo	—	4$735
" Hollanda, florim	—	1$626
Soberanos	—	21$600
Extremas:		
Casa matriz	13 d. a 13 1/8	
Bancario	13 1/16	

HOJE

Está de serviço na Repartição Central de Policia o 3° delegado auxiliar.

Paga-se, na Prefeitura, a folha de vencimentos, por dia, dos empregados do Matadouro. Esse pagamento será effectuado no local.

Paga-se, na Caixa de Amortização, os juros das apolices ao portador, [illegible] relação de 1 a 291. O pagamento será effectuado das 11,30 ás 3 horas da tarde.

Correio

O Correio expede malas pelos seguintes vapores: "Almiral Jaureguiberry", para Santos e Rio da Prata; "Principe di Udine", para Santos e Buenos Aires, e "Siddons", para Santos e Rio da Prata.

A carne

Para a carne bovina posta em consumo hoje, nesta capital, foi affixado, hontem, no Entreposto de S. Diogo, o preço de 1$, devendo ser cobrado ao publico o maximo de 1$200.

Porco, 1$460 a 1$800; carneiro, 1$200; vitella, de 1$ a 1$400.

INSOLENCIA E ULTRAJE

Estas linhas, escriptas com desgosto, não visam propriamente o insigne João Gazúa, e, sim, a sociedade brasileira, a cuja cara [illegible]. Esse maroto só me interessa, ás vezes, como symbolo da nossa covardia e da nossa falta de vergonha. Elle é a personificação insolente do desprezo, do sentimento intimo de nojo e compaixão com que a maioria dos estrangeiros que aqui vivem nos encaram, e, infelizmente, com razão. Para elles, somos uma raça de [illegible] que tolera [illegible].

Querem ver uma prova da desestima a que chegamos, depois de trinta annos de Republica? Os nossos alliados, cujo contacto tanto nos orgulha e desvanece, para nos poderem dar uma situação pouco melhor que a de Cuba, Porto Rico, Haiti e Guatemala, na Conferencia da Paz, não encontraram [illegible] no passado, "no facto de havermos sido outrora um grande Imperio".

Com effeito, como é que, no presente, se ha de respeitar esse paiz, se os homens que o dirigem são os primeiros a não se fazer respeitar? Se o povo que nelle vive perdeu o pundonor e abdicou até do direito de escolher os seus governantes? [illegible]

E' verdade que esse extraordinario João Gazúa affirma [illegible]

[illegible]

Os povos, como os homens, [illegible]

EDMUNDO BITTENCOURT

Em resposta a um vespertino, que lhe solicitara a manifestação do seu pensamento sobre o problema da successão presidencial, o sr. Arthur Bernardes, presidente de Minas, assim se expressou, por telegramma:

"Penso que o problema da successão presidencial, por sua gravidade e relevancia, deve ser resolvido calma e ponderadamente em uma convenção nacional, na qual todas as correntes da opinião se possam manifestar. Sem candidato, sem preoccupações regionalistas, livre de quaesquer compromissos, o Estado de Minas, com a plena consciencia das suas responsabilidades na vida politica do paiz, está disposto a collaborar na escolha de qualquer candidatura, *que a um tempo satisfaça as legitimas aspirações e os altos interesses do paiz*".

A convenção, cuja formula o sr. Arthur Bernardes levanta, é a mesma que o eminente senador Ruy Barbosa preconizava na campanha de 1909. Organizada de modo a que *todas as correntes da opinião se possam manifestar*, não póde ser a da velha e gasta formula do conclave de senadores e deputados, que representarão porventura uma ou algumas, mas não todas aquellas correntes. A opinião nacional manifesta-se numa parte atravéz dos votos politicos; ha, porém, outros orgãos de expressão irrecusavel e imperiosa, que a traduzem. Não terá falado em vão, para iludir a credulidade publica, o presidente de Minas, que ha de pesar a responsabilidade de cada uma das suas palavras neste momento. A hora que atravessamos não é para phrases feitas, mas para attitudes irretrataveis.

Ora, da convenção nacional, realizada nesses moldes democraticos, sairá com certeza a indicação do candidato que a nação deseja, um nome que satisfaça a um tempo *as legitimas aspirações e os altos interesses do paiz*, o candidato do sr. Arthur Bernardes, o nosso candidato, o candidato que avulta na consciencia de cada brasileiro. Não havia necessidade de designar o nome: o presidente de Minas, accentuando o [illegible] patriotismo da sua orientação, indicou as condições indispensaveis ao futuro presidente, e só a candidatura de Ruy Barbosa satisfaz as necessidades da nação, como ellas se impõem acerca do prestigio que carecemos ter no estrangeiro, e dos gravissimos problemas de ordem interna, postos em fóco.

Os politicos que têm a comprehensão do momento deixem que a opinião nacional se manifeste pelas suas correntes legitimas. Basta isto.

O sr. Delfim Moreira attendeu hontem em audiencia ao major Luiz Torquato e ao tenente-coronel Innocencio Velloso Pimentel.

O sr. João Ribeiro, ministro da Fazenda, já providenciou para que se comece a organizar a proposta de orçamento do futuro exercicio. A's repartições dependentes do seu Ministerio, s. ex. expediu as necessarias ordens nesse sentido, e officiou aos seus collegas das outras pastas, encarecendo-lhes a necessidade de que cada um preste o seu contingente em tempo.

Pelo menos, este anno, o Congresso não poderá allegar que a responsabilidade cabe ao governo, pela demora da elaboração orçamentaria. Quer o ministro da Fazenda que [illegible] constitucional marcado á remessa da proposta e isto acontecerá infallivelmente. Se tivermos orçamentos discutidos e votados á ultima hora, com a pavorosa anarchia que se observa de commum, essa culpa caberá ao Congresso.

Nesses repetidos desastres, em que importam sempre as leis de meios, cada uma das casas do Congresso tem o seu quinhão de culpa. Mas o governo tambem se não isenta della, [illegible] como pela claudicação daquelle seu dever constitucional, mandando a proposta tarde e a má hora.

Será um serviço de incalculavel benemerencia o de que resulte a definição justa das responsabilidades: o executivo propõe o que [illegible], dentro do prazo, e a Camara e o Senado respondem pelo resto. [illegible]

O sr. Delfim Moreira fez-se representar, hontem, [illegible] mandada celebrar por alma do professor Miguel Pereira, pelo seu ajudante de ordens, capitão Pedro Cavalcanti.

Foi recebida hontem com applausos geraes a noticia de que seria hoje nomeado prefeito do Districto Federal o senador Paulo de Frontin. O vice-presidente em exercicio tem [illegible] felicidade da escolha.

A administração da cidade necessitava de um homem da energia [illegible] do sr. Frontin. [illegible]

O ministro da Guerra, tendo [illegible] Escola Militar, [illegible]

O dr. Antonio Moreira de Abreu, 2° secretario da legação do Brasil em Buenos Aires, e o novo official de gabinete da presidencia da Republica, convidado pelo sr. Delfim Moreira.

[illegible]

REFORMAS MILITARES

O ministro da Guerra, com magnifica visão das altas conveniencias publicas e dos justos interesses dos seus commandados, está na intenção de realizar reformas que [illegible] se impõem por varios titulos. Ao mesmo tempo, s. ex. adoptará outras medidas de conveniencia geral, e que devem merecer o melhor applauso do Exercito.

Uma dessas medidas é a que manda eliminar das folhas de pagamento dos officiaes todas e quaesquer consignações que não digam respeito ás familias dos militares e ás caixas beneficentes. Quer dizer que d'ora avante, acautelando-se, como é de justiça, as conveniencias dos lares domesticos dos officiaes, o Ministerio da Guerra deixa todavia de representar o improprio papel de tutor de seus commandados ou de procurador dos credores dos officiaes.

As consignações tendentes a garantir o bem estar das familias, têm cabal justificação. O militar, de terra ou mar, está sempre na contingencia de ser subitamente deslocado de uma para outra região, e a consignação feita em folha de pagamento garantirá o pão de cada dia á familia que, por quaesquer circumstancias não possa acompanhar o seu chefe ou com elle viver permanentemente.

Mas a consignação para credores corresponde a uma especie de fiança, forçadamente imposta ao Thesouro, que assegura, como principal pagador, a exacta liquidação de encargos assumidos pelos militares, em face de terceiras pessoas. A agiotagem está assim banida das folhas de pagamento, o que chegará a constituir para a officialidade um grande beneficio. A facilidade das consignações tem sido não raras vezes a causa do completo desmantelamento da economia privada de muitas familias, [illegible] toda a sua tranquillidade e todo o seu bem estar.

Oxalá identica medida seja adoptada pelos demais ministerios, afastando-se o Estado de toda e qualquer intervenção, directa ou indirecta, entre os que lhe prestam serviços como funccionarios de quaesquer categorias, e a insaciavel agiotagem que a todos explora.

[illegible] projectadas, conta-se a que se refere aos intendentes, cujos quadros vão ser augmentados, e o Corpo de Saude. O quadro dos intendentes foi creado para evitar que officiaes effectivos ficassem afastados do serviço normal das tropas, [illegible] simples paisanos poderiam exercer. Foi, pois, uma boa organização. Consta, porém, que se projecta augmentar os quadros dos intendentes, para que sejam excluidos os funccionarios civis que desempenham no Ministerio da Guerra funcções completamente estranhas ao serviço das armas, dando com isso ao Thesouro grande economia, que desappareceria se officiaes intendentes, com seus soldos e outras vantagens, fossem substituir os paisanos.

Fiquem os intendentes nos corpos a que pertencem, que para isso foi creada aquella classe, embora sejam augmentados os quadros, se porventura as conveniencias dos serviços indicarem tal necessidade.

De resto, a alta capacidade e zelo administrativo do general Cardoso de Aguiar saberão ver em cada caso [illegible].

O que, porém, mais deve interessar [illegible] é a reforma do Corpo de Saude do Exercito, na parte referente aos serviços odontologicos. Temos na nossa frente uma serie de informes curiosissimos, relativos ás transformações operadas nos serviços dos dentistas dos exercitos que tomaram parte activa na ultima guerra, na qual aquelles profissionaes se demonstraram indispensaveis e prodigiosos auxiliares dos medicos. Infelizmente somos forçados a restringir as nossas considerações.

Nos Estados Unidos foram chamados ao serviço 8.981 cirurgiões dentistas, [illegible] de 1918. [illegible] 2.500 na reserva.

Conforme demonstraram ha dias, o serviço odontologico dos exercitos europeus tomou o maximo incremento, dando-se aos cirurgiões dentistas a devida consideração e o logar proprio nos quadros de saude, incentivando-os, animando-os, garantindo-lhes o futuro.

O odontologista não é sómente, para o serviço do exercito, o extractor de dentes, ou o artista da prothese dentaria, que prepara e colloca dentaduras artificiaes. O [illegible] pharmaceutico chimico para o trabalho da pharmacia. [illegible] superiormente; [illegible] prothetico [illegible] coadjuvante [illegible] está reservada [illegible] scientifica, [illegible] dentes [illegible] e do [illegible] lesões [illegible]

[illegible]

No Brasil o quadro de dentistas foi creado em 1910, [illegible] com um arrojo, uma *novidade injustificavel*, [illegible] progresso. [illegible] de 24 [illegible] 22, e [illegible] o posto [illegible] vencimentos [illegible]

O general Ferreira do Amaral, chefe do Corpo de Saude do Exercito, [illegible] coronel, [illegible] generalizado [illegible] a serio [illegible] publica.

O sr. Theophilo Torres, director da Saude Publica, esteve hontem no palacio do Cattete, procurando falar ao sr. Delfim Moreira. Dizia-se que s. s. ia renovar o seu pedido de demissão.

Em vista, porém, de a essa hora s. ex. estar em conferencia com o sr. Paulo de Frontin, o dr. Theophilo Torres entendeu-se com o coronel Maggi Salomon, conversando, apenas, sobre assumptos referentes á repartição a seu cargo.

Conferenciaram hontem com o vice-presidente da Republica os srs. João Ribeiro, ministro da Fazenda; vice-almirante Gomes Pereira, ministro da Marinha; dr. Herminio do Espirito Santo, presidente do Supremo Tribunal Federal; senador Pires Ferreira e deputado Alberto Sarmento, presidente da commissão de Diplomacia e Tratados da Camara.

Ao que ouvimos, o dr. João Ribeiro, ministro da Fazenda, manterá o serviço de fiscalização das operações bancarias.

O chefe de policia enviou aos delegados auxiliares a seguinte circular:

Para maior e melhor efficiencia do serviço policial recommendo-vos:

1°, que todos os mezes celebreis uma reunião dos delegados districtuaes sujeitos á vossa fiscalização, ouvindo-os sobre o movimento das respectivas zonas e aconselhando-lhes as medidas que vos parecerem apropriadas á boa marcha do serviço policial;

2°, que de dois em dois mezes realizeis uma correcção rigorosa nos cartorios districtaes, para evitar demora de autos e outras faltas lamentaveis no serviço;

3°, que collaboreis na repressão da vadiagem, ligando esta chefia especial interesse a esta recommendação que entrega, confiante, ao vosso zelo; e

4°, que, ao menos uma vez por quinzena, fiscalizeis, á noite, as delegacias sob vossa jurisdicção. O chefe de policia, *Aurelino Leal*.

O sr. Belisario Tavora esteve hontem no palacio do Cattete, felicitando, em seu nome e no do Partido Republicano Cearense, o sr. Delfim Moreira, por ter assumido definitivamente a presidencia da Republica.

Realiza-se hoje, ás 2 horas da tarde, no palacio do Cattete, o despacho collectivo semanal do ministerio.

Completa hoje o seu primeiro anno de administração, no alto posto de presidente de Matto Grosso, o dr. Aquino Corrêa, illustre bispo de Cuyabá, designado como candidato de conciliação á chefia do seu Estado num momento em que a effervescencia politica ameaçava rebentar em conflicto sangrento.

Levando para o poder, com uma brilhante illustração, grande conhecimento dos homens e uma alma evangelica, D. Aquino conseguiu logo restabelecer a paz e a concordia no seio da familia mattogrossense, e dedicou-se com afan aos arduos problemas concernentes ao bem estar e ao progresso do Estado.

O primeiro anniversario do seu governo será, por isso, celebrado com justas alegrias pelos seus coestaduanos.

O Ministerio do Interior já enviou ao Tribunal de Contas para o devido registro, mediante exame e confronto com a proposta de orçamento, as tabellas explicativas organizadas de accordo com a lei 3.674, de 7 de janeiro corrente, que fixou a despesa para 1919, e pediu providencias para a distribuição de todos os creditos respectivos ao Thesouro Nacional e delegacias nos Estados.

O ministro da Fazenda, pediu ao presidente do Tribunal de Contas providenciar para que seja distribuido ao Thesouro o credito de .. 7:500$000, aberto pelo decreto ... 13.441, destinado ás despesas com a commissão do cofre de orphãos.

Pelo seu representante, assignou hontem, o "Jornal do Commercio" o contrato para a publicação dos actos officiaes da Prefeitura.

O ministro da Guerra mandou contar pelo dobro, para os effeitos de reforma, ao coronel reformado Leopoldo José Ortiz da Silva, o periodo decorrido de 24 de agosto a 31 de dezembro de 1895, em que o mesmo serviu nas forças que operaram no Rio Grande do Sul.

Os srs. Schroeder & C., agentes financeiros de S. Paulo, em Londres, telegrapharam ao secretario da Fazenda, communicando que os titulos do emprestimo do Estado de 1913 de 7.500.000 libras, foram completamente resgatados com parte do producto da venda do café existente no Havre e em Marselha.

Nesse telegramma, os srs. Schroeder & C., congratulam-se com o governo de S. Paulo pela feliz liquidação daquella operação financeira.

Os agentes telegraphicos da Estrada de Ferro Rio do Ouro, em requerimento dirigido ao ministro da Viação, pediram augmento do respectivo quadro, ou organização de um quadro de extra-numerarios. Em resposta, o ministro declarou-lhes que aguardassem a opportunidade da reforma dos serviços, que será breve.

O ministro da Viação pediu ao seu collega da Fazenda as necessarias providencias para que seja paga pela delegacia fiscal em Londres, á Societé de Construction du Port de Pernambuco, a quantia de frs. 1.000.000, correspondente aos trabalhos executados no Porto do Recife, durante o mez de dezembro ultimo.

O ministro do Interior recebeu hontem do governador de Pernambuco telegramma, communicando ter fallecido, victima de um desastre de bonde, o desembargador Agapito Pereira, que ia assumir a prefeitura de Tarauacá.

O dr. Cicero Perigrino abriu hontem o credito extraordinario de 271$508, para pagamento de differença de vencimentos de diversos funccionarios da Escola Normal.

Pelo prefeito foram designados para substuir diversos coadjuvantes de ensino, os srs. Segismundo Gonçalves Barreto, Roberto de Souza Coelho, Levino Firmo de Lima, Newton Custodio Nunes e d. Sylvia Jesuina da Veiga.

Foi declarada em disponibilidade a mestra de trabalhos em escola primaria, Anna Torres Braga Cavalcanti, sendo promovida para a sua vaga a contra-mestra Rosalina Freire Maia.

O ministro da Fazenda, á vista dos pareceres, indeferiu o requerimento do 3° escripturario da Estatistica Commercial, José Peixoto, pedindo lhe fossem concedidas, por equidade, as vantagens estabelecidas no art. 30 e seu paragrapho, do regulamento annexo ao decreto n. 8.155.

O ministro da Fazenda por portaria de hontem, exonerou, a bem do serviço publico, Hermogenes Francklin de Athayde, do logar de escrivão da collectoria das Rendas Federaes em S. Caetano de Oliveira, no Pará, e Hildebrando da Conceição Dalmacio, de agente fiscal no mesmo Estado, e declarou sem effeito a nomeação de João Marinho da Costa, para o logar de escrivão da collectoria federal em Santarém, no referido Estado, por não ter acceitado a sua nomeação.

O NOVO PREFEITO

A directoria da Associação Commercial dirigiu, em data de hontem, o seguinte telegramma ao dr. Paulo de Frontin:

"Directoria Associação Commercial Rio de Janeiro tem honra apresentar v. ex. sinceras felicitações pela nomeação v. ex. para alto cargo Prefeito Districto Federal. (A.) *Francisco Eugenio Leal* — presidente *Herbert Moses* director 1° secretario."

O ministro da Viação autorizou o director geral dos Correios a dispensar a multa de 25 °/° sobre o valor contido no pacote apprehendido pela Administração dos Correios do Estado do Paraná, visto tratar-se de remessa de sellos de fiscalização, feita directamente de um funccionario estadual á secretaria de Estado, cobrando, porém, os 3 °/° de commissão.

A PROVA DE INVALIDEZ DOS MINISTROS DO SUPREMO TRIBUNAL MILITAR

O general Cardoso de Aguiar, ministro da Guerra, declarou hontem ao chefe do Departamento da Guerra que, nos termos do disposto no art. 85, da lei n. 3.674, de 7 do corrente, ficam revogadas as disposições constantes do aviso do Ministerio da Guerra, de 31 de janeiro de 1918, que estabeleceu o modo de proceder em relação á prova de invalidez dos ministros do Supremo Tribunal Militar, que será declarada pela junta militar na respectiva inspecção de saude a que forem submettidos quando requererem.

O ministro da Viação ponderou ao director geral dos Telegraphos que não convem ser alterado o regimen anterior em relação a cobrança da taxa e franquia telegraphica nas requisições de passagens e passaporte de cargas, feitas pelas autoridades federaes á Companhia Minas e Viação de Matto Grosso, arrendataria do material fluctuante do Lloyd Brasileiro nesse Estado.

MAIS FELICITAÇÕES AO GOVERNO PELA NOMEAÇÃO DO SR. JOÃO RIBEIRO

Ainda hontem, o sr. Delfim Moreira continuou a receber mais telegrammas de felicitações pelo acerto da escolha do dr. João Ribeiro, para o cargo de ministro da Fazenda.

Os despachos recebidos hontem eram assignados pelos srs. deputado Zoroastro Alvarenga, dr. Elpidio Trindade, coronel França Mello, presidente do Banco de Sergipe; Associação Commercial de Bello Horizonte, Commercio da cidade de Lavras, Assistencia Judiciaria Militar do Brasil, e conselheiro Braulio Xavier, presidente do Supremo Tribunal da Bahia.

Por ter requerido a matricula fóra do praso, foi multada em .. 500$000, pelo director da Recebedoria do Districto Federal, a Companhia de Armazens Geraes dos Estados de Minas e Rio de Janeiro.

O CONGRESSO DA EXPANSÃO ECONOMICA DE MONTEVIDÉO

A partida dos nossos representantes

Realizou-se hontem, á tarde, na Central o embarque da commissão executiva federal, que vae representar o Brasil no Congresso de Expansão Economica, a reunir-se em Montevidéo.

Essa commissão, que é constituida dos srs. Candido Mendes, presidente, Souza e Silva e Graccho Cardoso, teve concorrida despedida, sendo-lhe offerecidas *corbeilles* de flores naturaes.

Tocou por essa occasião a banda de musica do Corpo de Bombeiros.

CHEGOU, HONTEM, UMA GRANDE PARTIDA DE CARVÃO

Chegaram hontem ao nosso porto duas embarcações carregadas de carvão. A primeira foi a galera norueguez *Maella*, trazendo 48 dias e cerca de 2.000 toneladas daquelle combustivel para a Companhia Costeira, e a segunda a barca, tambem norueguez, *Sjursoc*, com 46 dias, de viagem trazendo cerca de 1.500 tonelladas do mesmo combustivel para a Companhia do Gaz.

Almeida Rabello

Gravatas alta novidade, Chapéos "Gelot", Perfumarias finas — Coty — Houbigant e Atkinson.

(5.547)

Pingos & Respingos

A caridade nacional ainda não se mexeu para soccorrer as victimas das inundações de Arassuahy.

E' que os mineiros não tiveram a inspiração de dar provisoriamente á cidade um nome que ao menos pareça de cidade franceza ou belga; porque não dizem, por exemplo, que a inundação foi em *Arras sur Ahy!*

*
* *

"Não faltam nomes dignos, diz um vespertino, para figurarem entre os candidatos á suprema magistratura do paiz."

Concordamos em absoluto; a crise não é de candidatos, mas apenas de homens capazes de occupar a dita magistratura.

*
* *

Ha na Exposição dos Humoristas uma pequena caixa de Madeira... de Freitas, representando um *Salon* em miniatura, em cujas paredes se vêem 120 quadros e cerca de 60 figuras conhecidas apreciando-os.

— Que negocio é esse? — pergunta um espectador.

— E' um trabalho... de *chinoiserie*, explica o Basilio.

E o Madeira, que os ouvia:

— Negocio da China seria encontrar eu um comprador.

*
* *

— Que ha sobre a revolução de Portugal?

— Sobre a de hoje não sei nada; ainda não acabei a leitura dos telegrammas sobre a de hontem.

*
* *

O senador Ellis insistirá, na proxima sessão legislativa, pela construcção do novo predio para o Senado.

Como material de construcção serão empregados o granito e o pó de pedra que deixaram de ter applicação nas fabricas de louça nacional que a sua emenda deveria ter creado.

*
* *

O negociante syrio Abrahão Boccache, de Corumbá, queixou-se á policia local de ter sido victima de um roubo; diz a "Cidade" tratar-se de uma farça.

(Telegramma)

Seria a queixa coisa séria?
Seria um caso de *chantage?*
Do tal Boccache uma pilheria..
Uma pilheria de Bocage?

Cyrano & C.

O ARMISTICIO E A CONFERENCIA DA PAZ

UMA DECLARAÇÃO DO MARECHAL FOCH SOBRE A REPATRIAÇÃO DOS PRISIONEIROS ALLEMÃES

A questão da Liga das Nações continúa a preoccupar os embaixadores da paz

A LIGA DAS NAÇÕES

Paris 20 — (A. H.) — (Retardado) — O presidente Wilson teve hontem longa conversação com os srs. Bourgeois, Roberto Cecil e o general Smuts a proposito da Sociedade das Nações.

Nessa conversação preliminar ficou perfeitamente estabelecida a communhão de pensamento, que une os quatro estadistas a respeito do magno problema.

Hoje, o presidente Wilson terá, no hotel Crillon, uma conferencia com os membros da delegação americana á Conferencia da Paz sobre o mesmo assumpto.

Roma, 21 — (A. H.) — A Agencia Stefani publica a seguinte nota:

"O pensamento do governo da Italia, solennemente expresso pelo rei Victor Manoel III, é o de concluir uma paz justa, que dê em resultado a formação da Liga das Nações.

Como consequencia desse seu modo de julgar, o governo italiano encarregou o senador Scialoja de representar a Italia junto á commissão internacional da Liga das Nações".

Bruxellas, 21 — (A. H.) — Ficou hontem constituido o Comité Belga da Liga das Nações, sob a presidencia do barão Descamps, ministro de Estado.

Paris, 21 (A. A.) — Tem sido muito commentado em varios paizes da Europa, o facto de haver o Supremo Conselho Inter-alliado resolvido que os planos para a organização da Liga das Nações sejam organizados sómente pelos governos dos paizes belligerantes. Em alguns paizes esse facto tem causado desgostos e descontentamentos, sendo de esperar os paizes neutros se manifestem collectivamente sobre o assumpto. Actualmente diz-se que estão discutindo o caso, extra-officialmente, não se sabendo ainda se esses paizes se decidirão a exercitar uma formal acção contra a attitude do Supremo Conselho, apresentando aos belligerantes um protesto. Muitos creem que não seria digno nem acertado o procedimento de se os chamar depois de estabelecidas as bases da Liga, para subscreverem um convenio cuja discussão não lhes foi permittido tomar parte.

Alguns jornaes, e paizes neutros, commentando esses incidentes, dizem que os paizes que se conservaram neutros no grande conflicto, não devem pedir permissão para tomar parte nas discussões de assumptos que se relacionem directamente com a guerra, mas devem fazer predominar a opinião de que devem ser ouvido nas discussões para o estabelecimento da Liga, pois que esta representa na opinião geral, uma instituição internacional independente da Guerra, razão por que deveria ser discutida por belligerantes e não belligerantes.

Accrescentam outros orgãos que ha tambem varios paizes, neutros no conflicto, que teem sentimentos anti-allemães profundos, identicos aos dos alliados, mas que, devido á sua posição geographica e outros factores, foram obrigados a permanecerem neutros.

O representante de Denikine e Koltchaks na Conferencia

Stockolmo, 21 (*Correio da Manhã*) — O professor Struve partiu para Paris, via Londres, afim de proteger os interesses dos governos do general Denikine e do almirante Koltchaks na Conferencia da Paz.

O professor Struve dedicará todas as suas energias ao combate contra o maximalismo.

O coronel House

Paris, 20 — (A. H.) — (Retardado) — O coronel House, membro da delegação dos Estados Unidos á Conferencia da Paz, saiu hoje á rua, pela primeira vez depois de varios dias de grave enfermidade.

O coronel House fez um passeio em automovel e compareceu ao almoço offerecido pelo Senado ao presidente Wilson.

As aspirações da Italia

Genova, 21 — (A. A.) — Um redactor do jornal "Il Secolo XIX" desta cidade, teve occasião de trocar algumas palavras com o sr. Barzilai, por occasião da sua passagem por aqui, com destino a Paris.

O sr. Barzilai declarou estar muito satisfeito com a rapida solução que teve o incidente politico que atrazou de 24 horas a viagem dos srs. Orlando e Sonnino para Paris.

Interrogado a respeito das polemicas do dia sobre as aspirações da Italia, o sr. Barzilai respondeu que a Italia obterá a posse de Fiume e tambem ser-lhe-ão dadas todas as satisfações a que aspira.

Todas as autoridades e grande massa de povo saudaram os delegados italianos á Conferencia da Paz, sendo erguidos muitos vivas á Italia e aos seus alliados.

Uma petição patrocinada pelo sr. Juliette Adam

Paris, 21 — (A. H.) — Em nome de milhares de senhoras e moças da França e dos paizes alliados que soffreram dos allemães toda a especie de torturas, foi endereçada aos membros da Conferencia da Paz, sob o patrocinio da eminente escriptora Juliette Adam, uma petição supplicando justiça em favor de suas irmãs martyres, e exigindo que os mandantes dos actos de atrocidade perpetrados sejam condemnados como criminosos do direito commum.

Uma Liga dos Cinco Continentes

Londres, 21 — (A. H.) — O "Morning Post", num artigo publicado hoje propõe a instituição de uma Liga dos Conco Continentes, a qual lhe parece seria mais equitativa e pratica do que a Liga das Nações, visto ter esta de ser constituido por unidades demasiadamente deseguaes.

O ARMISTICIO

A REPATRIAÇÃO DOS PRISIONEIROS ALLEMÃES.

Paris, 21 (A. H.) — Respondendo a um pedido do membro da delegação allemã do armisticio, sr. Ezberger, a respeito da repatriação dos prisioneiros allemães, o marechal Foch declarou-lhe, em carta, que já era intenção sua interessar-se pelos prisioneiros mais merecedores daquella graça.

Na mesma carta, o marechal Foch diz que autorizava a troca de vendedores ambulantes entre os territorios não occupados da Allemanha e os que estavam em poder dos exercitos alliados, na medida sufficiente para prevenir as desordens resultantes da falta de trabalho.

A desmobilisação das bases navaes americanas

Londres, 21 (A. H.) — Chegou hontem a esta capital o secretario adjunto da Marinha dos Estados Unidos da America do Norte, sr. Franklin Roosevelt, que vem tomar varias disposições que se relacionam com a desmobilização das bases navaes norte-americanas estabelecidas nos mares europeus.

O chefe do gabinete tcheco concede uma entrevista ao "Matin"

Paris, 21 (*Correio da Manhã*) — Entrevistado por um redactor do "Matin", o presidente do conselho tcheco-slovaco falou dos soffrimentos que, com quatro mil compatriotas, teve de supportar sob o governo dos Habsburgos, que mandou enforcar e fuzilar prisioneiros.

Referindo-se ao attentado maximalista de que foi victima e escapou illeso, disse o sr. Kramarkz:

"Tomae cautela, vós, francezes, com os maximalistas..."

Enalteceu as provas de vitalidade dadas por sua patria, dizendo que foram subscriptos mil e duzentos milhões de corôas para acudir ás primeiras necessidades da Republica. As subscripções no interior do paiz foram feitas sem reclame, nem propaganda.

Declarou mais o sr. Kramarkz que os tchecos guardam sentimentos de profunda gratidão á França, accrescentando que quando o ministro francez apresentou as suas credenciaes, toda a população de Praga, o acclamou delirantemente.

O chefe do gabinete do professor Fassaryck concluiu dizendo que os tchecos não desejam nenhum accordo com a Austria allemã. Relembrou o sr. Kramarkz que o primeiro accordo data de 1.526 e que os tchecos têm sido tantas vezes enganados que não querem renovar a experiencia.

Para facilitar o reabastecimento e a reorganisação da Belgica

Bruxellas, 21 (A. H.) — Afim de facilitar o reabastecimento e a reorganização da Belgica, os quaes encontram sério obstaculo, o facto de estarem as estradas de ferro do paiz sobrecarregados com os serviços exclusivamente de caracter militar, o marechal Foch, attendendo a um pedido do governo belga, resolveu que as forças inglezas e americanas estacionadas em territorio belga fossem empregadas sempre que houvesse necessidade, nos trabalhos de abastecimento e reorganização.

Para tratar desse assumpto, seguiu para Paris o ministro dos Abastecimentos.

A Camara do Commercio de Strasburgo á de Paris

Paris, 21 (A. H.) — A Camara do Comercio de Strasburgo dirigiu á sua congenere desta capital uma mensagem em que expressa a sua gratidão pela maneira altamente carinhosa, por que toda a França recebeu a volta da Alsacia ao seu seio.

Nessa mensagem, a Camara do Commercio de Strasburgo diz que semelhante acolhimento faz com que a Alsacia considere plenamente recompensada de todas as miserias por que passou e agora se entregue, profundamente grata, á França salvadora e, de collaboração com ella, á obra de resurreição economica da Mãe-Patria reconstituida.

O almoço offerecido pelo Senado Francez ao Presidente Wilson

Paris, 21 (A. H.) — No almoço offerecido hontem ao presidente Wilson, pelo Senado, o sr. Dubost, presidente daquella casa do Congresso, fez uma allocução em que elogiou o presidente dos Estados Unidos e declarou:

"Acreditamos sinceramente, como vós, que a harmonia do Mundo é possivel, harmonia essa em que a França, que acaba de perder um milhão quatrocentos mil homens, se verá, emfim, libertada da ameaça da invasão. Nesta esperança nós nos uniremos estreitamente, para a sublime cruzada que vindes de emprehender no sólo devastado da Europa, onde a anarchia já faz cambalear uma grande parte da Humanidade. A tarefa é gigantesca, mas é digna do vosso paiz, da vossa experiencia de velho habituado aos grandes emprehendimentos, artifice da Civilisação, do vosso grande coração e vasta intelligencia."

Paris, 21 (A. H.) — O presidente Wilson, respondendo ao brinde que o sr. Dubost, presidente do Senado, pronunciou por occasião do almoço que aquella casa do Congresso lhe offereceu hontem, agradeceu a insigne honra que lhe era dispensada e affirmou que a America, que no passado fôra sempre a grande amiga da França, no presente e no futuro sempre o seria, e accrescentou: "A França, a sentinella avançada da liberdade, foi o primeiro paiz que se viu exposto ao perigo, mas deve-se affirmar que para o futuro, na nova ordem, na nova organização mundial, quando a França for ameaçada sel-o-á tambem todo o Mundo. Estamos todos ligados por um juramento para jamais nos separarmos. A França ganhou por seus esforços e sacrificios a amisade fraternal do mundo inteiro e tornou-se mais cara que nunca para todos aquelles que amam a Liberdade."

O presidente Wilson foi acclamado por todos os presentes ao terminar a sua allocução.

Novos cavalleiros da Legião de Honra

Paris, 21 (A. H.) — Foram nomeados cavalleiros da Legião de Honra os srs. Lefévre de Laboulaye, secretario da embaixada franceza em Washington; Breton, vice-presidente do Canal Bank and Trust Company, de Nova Orleans; George, presidente da Sociedade Nacional de Professores Francezes na America, e o sr. Comert, chefe do "bureau" do alto commissariado da Republica em Washington.

O principe Alexandre adiou a viagem

Belgrado, 21 (A. H.) — Attendendo a varias considerações de ordem politica, o Principe Regente da Servia adiou por alguns dias a sua viagem a Paris.

O sentimento de hostilidade contra os italianos nas regiões servias

Washington, 21 (A. H.) — Um despacho telegraphico de Belgrado, do escriptorio da Imprensa Servia, diz que o sentimento de hostilidade contra os italianos augmenta nas regiões servias, croatas e slovenas occupadas pelas tropas da Italia. Diariamente dão-se encontros entre forças de ambos os lados.

A occupação das cidades de Antivari, Dulcigno e Virbazar, no Montenegro, pelas forças italianas causou dolorosa impressão, segundo annuncia um despacho de Cettinhe, do Escriptorio da Imprensa Servia.

Um interessante documento publicado pelo "Petit Parisien"

Paris, 21 (A. H.) — O "Petit Parisien" publica hoje um documento inedito que contem o resumo de uma conversa havida entre o principe de Bismarck e um ex-conselheiro do rei do Hanover, resumo esse escripto pelo proprio interlocutor do chanceller de Ferro. Pelos extratos que damos das notas daquelle conselheiro, se verá mais uma vez que Bismarck tinha o proposito bem decidido de humilhar toda a França, "a sua velha inimiga", e orientar a politica da Allemanha na direcção de uma unica méta: a França, soberbamente desprezada pela Prussia.

Bismarck nutria contra a França um odio feroz e não tinha outro sonho senão o de anniquilal-a, — resultado esse a que esperava poder chegar. Affirmava elle a certeza de que os francezes nunca poderiam tentar obter a desforra, sem que outra vez fossem vencidos. A sua leviandade, a sua insubordinação, a sua falta daquella céga disciplina que fazia marchar os prussianos, leval-os-ia á derrota, ao anniquillamento completo. E então a França seria desmembrada, privada das suas colonias e dos seus navios de guerra, e esmagada ao peso dos milhares de milhões que teria que pagar. E Bismarck accrescentava: "Lá hei de chegar. Estou preparando o povo allemão para vir a ser ainda mais poderoso do que é".

O ex-imperador da Allemanha

Londres, 21 (A. H.) — Num "leader" que hoje publica manifesta o "Times" o parecer de que o unico tribunal competente para julgar o Kaiser parece ser uma Commissão Judiciaria escolhida em seu proprio seio pela Liga das Nações.

A crise russa

A SITUAÇÃO NA SIBERIA E' AGORA MELHOR

Copenhague, 21 (*Correio da Manhã*) — Informações recebidas em Bergen dizem que o exercito do almirante Holtchaks é agora forte dispondo de 150.000 homens. O seu maior inimigo actualmente é o frio intensissimo.

As finanças siberianas foram reorganisadas, tendo retiradas da circulação as emissões "bolshevikes."

Os governos da Siberia, de Kieff e de Arkangel cooperam juntos no trabalho de reorganisação, estando continuamente em contacto por meio de radiogrammas.

Narva em poder dos anglo-esthonianos

Londres, 21 (A. H.) — Communicado official esthoniano:

"Conquistamos Narva, onde tomámos ao inimigo grande quantidade de material de guerra, inclusive canhões de varios calibres, e fizemos numerosos prisioneiros".

Prepara-se a propaganda maximalista na Asia

Londres, 21 (A. H.) — Informações aqui recebidas referem que os "bolshevistas" estão se preparando para enviar agentes seus que se incumbam de promover disturbios em todo o continente asiatico.

OUTRAS NOTICIAS

A SITUAÇÃO DO EX-IMPERADOR DA AUSTRIA

Paris, 21 (A. A.) — Um telegramma especial procedente de Vienna communica que o governo austriaco está informado de que o ex-imperador Carlos, está doente. Sómente no caso de cessar completamente o movimento favoravel á restauração monarchica no interior da Austria e no estrangeiro, é que poderá ser tolerada a presença em Vienna do ex-imperador.

Em Vienna sabe-se que apesar de ter sido obrigado a abdicar, o ex-imperador fez todas as reservas a respeito dos seus direitos pessoaes ao throno da AustriaHungria.

A direcção do Lloyd

O governo nomeará em breve o novo presidente da empresa

O ministro da Viação e Obras Publicas conferenciou hontem, por duas vezes, com o sr. Delfim Moreira, em ambas as conferencias tratando da situação do Lloyd Brasileiro.

A primeira foi á tarde, antes de s. ex. ir ao Ministerio da Fazenda tratar com o dr. João Ribeiro sobre o mesmo assumpto.

O sr. Afranio de Mello Franco declarou-nos, então, nada haver resolvido quanto a nomeação definitiva do novo director-presidente da nossa maior empresa de navegação.

S. ex. não fazia questão de nomes: o que queria era acceitar, escolhendo um homem á altura do cargo, cuja designação fosse recebida com applausos geraes.

A' noite, cerca de 10 horas, o ministro da Viação e Obras Publicas retornou ao palacio do Cattete, afim de conferenciar outra vez com o vice-presidente da Republica em exercicio.

Nessa reunião declarou-nos que durante todo o dia pensava em diversos nomes para a presidencia e direcção do Lloyd Brasileiro, animado exclusivamente do desejo de collocar ali um administrador que o deixasse confiante e tranquillo.

— Ainda hoje, disse-nos o ministro da Viação, recebi em meu gabinete a visita do dr. Andrade Pinto, que, como sabe, está interinamente exercendo a sua direcção. S. ex. apresentou-me uma longa e bem documentada exposição de todos os serviços do Lloyd a qual vou ler com especial attenção.

Accrescentou-me o dr. Andrade Pinto que o Lloyd Brasileiro tem um saldo de seis mil contos de réis depositado no Banco do Brasil, saldo que no mez passado attingiu a sete mil.

Como vê, proseguiu o ministro, a situação do Lloyd não é tão má como se propala, e eu espero, para tranquillidade do meu governo, que só agora recebendo do Ministerio da Fazenda, enfrenta o problema, collocar á testa da nossa maior empresa de navegação uma technica de competencia reconhecida.

Tenho cogitado em alguns nomes, como os dos srs. Machado Costa, um engenheiro actualmente no Paraná, e que já trabalhou no Lloyd, Oscar Wenshemps, prefeito de Petropolis, e outros. Talvez, agora, na conferencia que vou ter com s. ex. o sr. presidente resolva este assumpto.

A's 10 e 30 da noite, quando o sr. Mello Franco deixava o palacio do Cattete, falamos a s. ex. novamente. O ministro da Viação, sempre amavel em attender á reportagem, nos informou que não havia podido conversar, desta vez, com o sr. Delfim Moreira a respeito do Lloyd Brasileiro, porque o vice-presidente da Republica lhe estivera determinando varias providencias sobre os soccorros a prestar ás populações flagelladas pelas inundações no interior de Minas e Bahia, providencias essas cuja execução já foi começada.

O assumpto da direcção do Lloyd foi adiada pelo adeantado da hora, reafirmando o sr. Mello Franco que a escolha do governo recairá em pessoa de indiscutivel competencia, sob todos os pontos de vista.

CONTINUAM A CHEGAR AO RIO NOTICIAS DESOLADORAS SOBRE OS EFFEITOS DAS ENCHENTES NO INTERIOR

O GOVERNO TOMA PROVIDENCIAS PARA O SOCCORRO DAS POPULAÇÕES FLAGELLADAS

O sr. Afranio de Mello Franco, ministro da Viação e Obras Publicas, tem recebido de toda a parte dos Estados, inundados pelas enchentes dos rios, telegrammas pedindo o amparo e a caridade do governo da Republica. S. ex. fez recommendações especiaes, afim de que o trafego ferreo nesses logares seja quanto antes desembaraçado. Sobre o telegramma da redacção do O Cataguazes, na cidade mineira do mesmo nome, por publicação, e sobre outro telegramma identico, dirigido ao sr. Delfim Moreira, nos quaes se descreve a enchente como nunca vista ali, havendo a paralysação de todos os serviços publicos, inundação da Usina de Luz, interrupção do trafego da Leopoldina e os prejuizos da Camara calculados em mais de 200 contos, o sr. Mello Franco communicou com o vice-presidente da Republica, resolvendo-se a utilização da verba "Soccorros Publicos", concedida pelo Congresso no auxilio que deve ser prestado urgentemente ás populações sob o flagello dessas inundações.

O ministro da Viação declarou hontem, á noite, ao nosso companheiro, no palacio do Cattete, que havia recebido da directoria da E. F. Oeste de Minas um pedido de mil toneladas de carvão, afim de que não se normalizaria o trafego daquella via-ferrea.

Attendendo á solicitação, s. ex. deu ordens á Central do Brasil para fazer essa remessa, estando o pedido prompto a ser enviado a seu destino.

Aconteceu, porém, que a Oeste de Minas quer esse carvão na estação do Sitio, o que é, neste momento, impossivel ao Ministerio, devido á interrupção do trafego com as enchentes.

O sr. Mello Franco espera restabelecer todos os serviços ferroviarios em Minas ainda esta semana.

Um telegramma ao ministro da Viação

Ainda sobre as inundações, o sr. Mello Franco recebeu hontem, de Cataguazes, o seguinte telegramma:

"Enchente verdadeira calamidade nunca egualada até agora. Ruas da cidade submergidas, outras inundadas. Dezenas de casas damnificadas e centenas de predios inhabitaveis. Foram destruidas quasi todas as pontes do municipio. A lavoura do municipio foi enormemente prejudicada pela falta de communicações, havendo districtos totalmente isolados e que não se tem a menor noticia. Arrozaes perdidos totalmente; as aguas attingiram seis metros acima do nivel commum e a cidade está sem luz. A usina inundada, o trafego da Leopoldina ficou interrompido. A lavoura será sacrificada em mais de cinco mil contos se não se restabelecerem promptamente as communicações. [illegible] Os prejuizos da Camara [illegible] mais de 400:000$. [illegible] não lhe é possivel distribuir recursos, por se achar desfalcada com os despendios extraordinarios que teve com a epidemia da grippe. O povo espera de v. ex. o auxilio immediato para a reconstrucção das pontes e das estradas para escoamento da producção nas vesperas das colheitas dos cereaes sem o que os prejuizos serão totaes."

Varios municipios mineiros muito prejudicados

Bello Horizonte, 21 (A. A.) — Telegrammas aqui recebidos de Theophilo Ottoni, Ubá, Arassuahy, Além Parahyba, Juiz de Fóra, Mar de Hespanha, Rio Novo, Santa Barbara e outros municipios, noticiam grandes inundações e consideraveis prejuizos, com a invasão dessas cidades pela agua. Tambem o trafego ferro-viario da Oeste de Minas foi interrompido em varios pontos.

Os terriveis effeitos da enchente em Cataguazes

Cataguazes, 20. (A. A.) — (Retardado) — Continúa chovendo copiosamente, tendo, entretanto, baixado a agua cerca de um metro. Continuam submergidas as casas e a Intendencia, tendo havido alguns desabamentos. O Hospital de Caridade está cercado pelas aguas, que, aliás, não o attingiram, em virtude da sua situação topographica; muitas habitações estão ás escuras em consequencia da enchente nas usinas de luz electrica, havendo falta de lampeões, no mercado, sendo diminuido o "stock" de kerozene.

Os trens da Leopoldina Railway não trafegam devido [illegible] Vista Alegre. [illegible] vem até Porto Novo, [illegible] communicação com o Rio, [illegible] de Serraria, porque se acham [illegible] interrompidas. A população [illegible] e da União, prestem auxilio á Camara Municipal, que tem tido grandes despezas com o combate da ultima epidemia de grippe. [illegible] para a reconstrucção das estradas e pontes, precisará de um auxilio de mais de cem contos, [illegible] renda e a receita do municipio.

Cataguazes, 20. (A. A.) — (Retardado) — Em consequencia da enchente, a ponte metalica construida pelo Estado, em Vista Alegre, foi arrancada, [illegible]

Esperam-se urgentes providencias do governo do Estado, [illegible] dr. Arthur Bernardes.

Cataguazes, 20. (A. A.) — (Retardado) — Devido ás enchentes [illegible] casas, Itamaraty e Laranjal estão [illegible] Arthur Bernardes [illegible] Dutra [illegible] Vista Alegre, dinheiro [illegible] para a reconstrucção da ponte [illegible] Campo Limpo [illegible]

Cataguazes, 20. (A. A.) — (Retardado) — O presidente da Camara Municipal passou aos presidentes da Republica e do Estado, o seguinte telegramma: "Em consequencia das grandes enchentes, parte da cidade está completamente inundada, [illegible] pontes metalicas de Vista Alegre e [illegible] [illegible] juizos soffridos pelos particulares. A Camara acha-se sem meios de attender aos serviços e solicitou o auxilio do governo afim de attender ás necessidades da cidade, sem luz durante 10 dias, em consequencia da inundação na usina. — *João Duarte*, presidente da Camara."

Completo as minhas informações. Ha cem casas prejudicadas e diversas destruidas, os districtos de Laranjeiras e Itamaraty estão sem communicação e a população está alarmada; a producção de cereaes ficou completamente perdida. [illegible]

O director da Central

[illegible]

Uma moção na Sociedade Nacional de Agricultura

[illegible]

A cidade de Campos continúa inundada

Campos, 21 (A. A.) — [illegible]

As aguas baixaram em Padua e S. Fidelis

Campos, 21 (A. A.) — [illegible]

Dr. Aleixo de Vasconcellos
Mol. respiratorias, digestivas e intestinaes. [illegible] (7545)

Cura gratis da tuberculose
[illegible] (7704)

Perfumaria Central
[illegible]

EM TORNO DE UM CONTRATO DE COMPRA E VENDA DE MANGANEZ

[illegible]

Elevadores [illegible]

MOVEIS A PRESTAÇÕES [illegible]

BALANÇO NO ALMOXARIFADO DOS CORREIOS

[illegible] Directoria Geral.

EM TORNO DE UM CONTRABANDO DE JOIAS

A "sentença" do inspector da Alfandega

Foi despachado hontem, pelo sr. Lindolpho Camara, inspector da Alfandega, o contrabando de joias trazido por Manuel Moreira da Silva, passageiro de 3ª classe do vapor "Darro", [illegible]

[illegible]

"CIGARROS MISTURAS"
Manufactura esmerada de 1,00 [illegible] Rua Santo Antonio, 5/9. (7173)

O DIA DO NOVO MINISTRO DA FAZENDA

O dr. João Ribeiro despediu-se hontem do pessoal do Banco Mercantil

[illegible]

O VICE-PRESIDENTE ASSIGNA DECRETOS

[illegible]

MIGUEL BRAGA [illegible]

TRIBUNAL DO JURY

[illegible]

AS ELEIÇÕES NA ALLEMANHA

O CORRESPONDENTE DO "TIMES" EM BERLIM DIZ QUE O PLEITO CORREU CALMAMENTE

Pelos resultados até agora conhecidos obtiveram maioria os srs. Ebert e Scheidmann

Tres importantes personagens da Allemanha revolucionaria: — Kurt Eisner, presidente da Baviera, o primeiro a abrir luta com o actual governo de Berlim; Ebert, chefe do governo de Berlim, e o socialista [illegible], que tomou parte saliente nos ultimos acontecimentos e que, segundo um telegramma ha dias publicado, foi preso pelas tropas leaes ao governo de Ebert.

AS PRINCIPAES DISPOSIÇÕES DA NOVA CONSTITUIÇÃO

Paris, 21 — (A. H.) — Telegrapham de Basiléa: [illegible]

[illegible]

Em Berlim, pouco antes e durante as eleições

Haya, 21 — ("Correio da Manhã") — [illegible]

[illegible] meçam a chegar os enfermos que vão cumprir o seu dever eleitoral. Com estes votam tambem os que foram impedidos de o fazer antes por qualquer motivo.

Fazendo a sua propaganda, os socialistas independentes publicaram o nome de Haase em grandes caracteres em typo pequeno, signal evidente de que este não é favorecido pelo partido."

Os resultados das eleições até agora conhecidas

Copenhague, 21 — ("Correio da Manhã") — Telegrapham de Berlim:

"São os seguintes os resultados das eleições até agora conhecidos: democratas 1.234.041 votos; maioria socialista, 2.603.422; socialistas independentes, 401.187; Partido Central, 1.110.137; Partido do Povo, 266.157, e conservadores, 467.367."

Copenhague, 21 — ("Correio da Manhã") — Telegrapham de "O "Vorwaerts", analysando os resultados das eleições escreve:— Em todos os pontos encontrámos os partidarios de Scheidmann em primeiro logar, seguidos dos democratas e dos representantes do Partido do Povo. Espera-se que os independentes soffrerão uma derrota séria, vendo-se por ahi que as massas trabalhadoras se definiram contra os spartacus."

Weimar indicada para a séde da Assembléa Constituinte

Paris, 21 (A. H.) — Telegrammas de Berlim recebidos em Basiléa e para aqui retransmittidos annunciam que se procedeu ás eleições para a assembléa constituinte, parecendo ter reinado calma em quasi toda a parte. Registraram-se apenas algumas desordens em Hamborn, Donslaken e Kattowitz.

Os resultados de Berlim attribuem 140.000 votos aos partidos da maioria, 104.000 votos aos independentes e 100.000 aos outros partidos.

Os socialistas da maioria obtiveram maioria de votos no Wurtemberg e nas principaes cidades de Baden, Baviera, Hesse, Prussia, e na cidade de Dantzig. Os socialistas da minoria parecem estar em toda a parte derrotados.

Consta que Weimar será a cidade escolhida para séde da assembléa constituinte.

O agitador Radek preso

Copenhague, 21 — Noticias de Berlim informam que o "Berliner Taglebatt, noticia a prisão do secretario do agitador Radek, agente do bolshevikismo em Berlim.

O mesmo jornal informa ainda que em poder do preso foram encontrados importantes documentos.

O que as mães de familia precisam saber,
é que a casa que tem melhor sortimento de roupas para meninos, a preços minimos, é a CAMISARIA ESPECIAL. Ouvidor 108. (8124)

Brandão — [illegible] — Mu- [illegible] a rua Ou- [illegible] (3674)

Porque o vapor "Europa" adernou em plena Guanabara

O paquete nacional "Europa", o ex-austriaco "Alice", actualmente pertencente ao Lloyd Nacional, ha dias que se encontra adernado em nossa bahia, dando motivos a commentarios diversos.

[illegible] apurado, [illegible] o "Europa" [illegible] passageiros [illegible] cargueiro, afim de [illegible] seu equi- [illegible] carga pe- [illegible] em cima, [illegible] que ficar [illegible] ras cheias. [illegible] "Europa" [illegible] especie de [illegible] foi preci- [illegible] e encher [illegible] mantido o [illegible] tinha os [illegible] ainda não [illegible] o facto da [illegible] convez cor- [illegible] e o navio [illegible] sião de no- [illegible] soffreu um [illegible] quando se [illegible] ficando com [illegible] fluctuação. [illegible] ligeiro con- [illegible] completo den- [illegible] novo sair [illegible] nova, apenas [illegible] eu em San- [illegible] dias.

LACOL — TINTA ESMALTE — Grande brilho e resistencia. (695)

A Mundial Companhia de Seguros
Avenida Rio Branco, n. 133 [illegible] com sorteios [illegible] PREMIOS [illegible] PERIODICOS. (6856)

GRÉVE DOS OPERARIOS FERRO-VIARIOS DE NAPOLES

Roma, 20 (A. A.) (Retardado) — Declararam-se em gréve os empregados ferro-viarios, na cidade de Napoles. A gréve ameaça alastrar-se pelas demais classes.

O sr. Delfim Moreira escolhe a sua residencia particular

O sr. Delfim Moreira foi hontem, pela manhã, ao Sylvestre, onde visitou o proprio nacional ali situado e que tambem serve de residencia de verão aos presidentes da Republica.

Aguardavam a chegada de s. ex. os srs. Dutra Fonseca, director do Patrimonio Nacional e Van Erven, director da Repartição de Aguas e Obras Publicas.

Depois de um exame demorado nas dependencias da casa, o sr. Delfim Moreira resolveu transferir para ali a sua residencia particular, ordenando antes alguns melhoramentos indispensaveis.

O vice-presidente da Republica espera a chegada de sua familia, que se acha no interior de Minas, em principios de fevereiro proximo.

Emquanto o sr. Delfim Moreira veranear no Sylvestre, descerá diariamente para o palacio do Cattete, onde despachará o expediente da presidencia, presidirá os despachos collectivos do ministerio e dará as suas audiencias costumadas.

English Opticians
(OPTICA INGLEZA)
THE DENTAL MANUFACTURIG Cº. (BRAZIL) LITD.
11, Largo da Carioca — Rio de Janeiro (701

DINHEIRO sob joias e cautelas do Monte de Soccorro, condições especiaes — 45 e 47, rua Luiz de Camões. Casa Gonthier. Fundada em 1867. (C 786)

Echos da epidemia

—GRIPPE, INFLUENZA HESPANHOLA. Historia da pandemia que assolou esta capital, pelo Dr. F. Catão. A' venda na typographia e papelaria Mendes, 60, rua do Ouvidor. Preço, 3$; pelo Correio mais $500. (8372)

DINHEIRO — Sobre penhores de joias e mercadorias. Condições especiaes.—Comp. Aurea. — Avenida Passos 11, em frente ao Theatro S. Pedro. (D 2146)

AGGREDIU UM COMPANHEIRO DE TRABALHO

Por ter aggredido e ferido o seu companheiro de trabalho José Alipio, no interior da officina da rua General Camara 333, foi preso, autoado e recolhido ao xadrez do 4º districto o operario José Alves Pereira.

Alipio ficou apenas ligeiramente ferido.

O ULTIMO MOVIMENTO ANARCHISTA

Terminou hontem o summario de culpa

Sob a presidencia do juiz substituto da 1ª vara federal dr. Benjamim Antunes de Oliveira Filho, e com a assistencia do Procurador Criminal interino, continuaram os trabalhos do summario de culpa dos anarchistas.

Prestou depoimento a 5ª testemunha, Luciano Caponi, italiano, com 41 annos de edade e operario da fabrica Confiança, o qual disse que no dia 18 de novembro, pelas 3 1|2 horas da tarde, viu que seus companheiros abandonavam o trabalho, no que elle depoente os imitou, presenceando, ao sair, o conflicto entre o operario Miguel Martins e o mestre Felippe de Moraes, sendo que viu Martins aggredir a tiros de revolver a Felippe, intervindo, então, na luta o contramestre Ferreira, que atacou Martins, tambem com arma de fogo; que foi para sua casa, logo depois de abandonar o serviço, tendo conhecimento dos factos da denuncia no dia seguinte pelos jornaes.

Reinquirida pelo Procurador Criminal da Republica a testemunha disse que ignora se houve alguma reunião na União dos Operarios que deliberasse a gréve; que ignora o nome dos operarios que, trabalhando proximo do depoente, disseram-lhe não trabalhavam mais; que tambem não sabe para onde se dirigiram os operarios da fabrica em que trabalha o depoente quando suspenderam os seus trabalhos.

Reinquirida a requerimento do Curador dos denunciados Bazilio Alves de Carvalho e Oswaldo Ferreira Mendes a testemunha disse: — que esteve preso durante quarenta e sete dias, sendo remettido no mesmo dia em que foi preso para o cubiculo da Casa de Detenção, onde esteve em completa incommunicabilidade durante 15 dias; que se achava preso ha mais de um mez quando foi levado para a Policia Central onde prestou declarações.

Reinquirida a requerimento do procurador do denunciado Carlos Dias a testemunha disse: — que elle testemunha ouviu de uma senhora que estava na fabrica "Confiança" como operaria dizer que sabia quem tinha dado a facada no operario Martins; que reconhecerá a senhora que isto lhe disse, pois a conhece de vista e sabe ser conhecida por "feijoada"; que a referida senhora, no entanto, não disse a elle testemunha quem foi o autor da facada; que da fabrica "Confiança" á cidade leva-se mais ou menos uma hora; que o depoimento da testemunha foi feito na policia, deante do escrivão da 1ª delegacia sem a presença de qualquer delegado".

Reinquirida a requerimento dos procuradores dos denunciados Adolpho Busse e Joaquim Fernandes, a testemunha disse: — que não sabia se o tiro de revólver que o contra-mestre geral Ferreira desfechou contra Miguel Martins attingiu a este; que a testemunha nunca ouviu dizer entre os operarios que a gréve tivesse por fim conspirar ou tentar por qualquer modo uma conspiração para mudar a forma do governo nacional.

Finda a reinquirição da 5ª testemunha, prestou depoimento Coriolano Ribeiro Dutra, 6ª testemunha, que sendo inquirido sobre a denuncia disse que como segundo tenente do Exercito recebeu, no dia 18, ao meio dia, ordem do coronel Neiva de Figueiredo de se dirigir com 30 praças, sendo dez de cavallaria e 20 de infanteria, para o Campo de S. Christovão, afim de proteger o edificio da Intendencia de Guerra, de qualquer ataque que porventura fosse levado a effeito; que lá chegando, apresentou-se ao general Almada, dispondo a sua força e retirando-se para o seu gabinete, onde aguardaria os acontecimentos; que ás 5 horas e 10 minutos da tarde uma das sentinellas postadas no Campo communicou ao depoente que naquelle momento um grande conflicto se desenrolava no referido Campo; que, então, o depoente, mandando montar a sua força de cavallaria, para lá se dirigiu, podendo em lá chegando observar que se tratava de um ataque levado a effeito por um grupo de cerca de duzentos homens, contra a delegacia do 10º districto; que, mantendo-se na espectativa, observou que esse grupo mantinha cerrado tiroteio e lançava bombas contra a referida delegacia; que, depois, o mesmo grupo subdividia-se, parecendo então que seus componentes iriam tentar atacar a Intendencia; que nessa occasião recebera ordem do general Almada, que sempre se manteve a seu lado, para que fizesse com que a sua cavallaria interviesse, de forma que conseguisse evacuar o referido Campo; que transmittindo essa ordem a seu sargento, ella foi immediatamente cumprida, dispersando-se o grupo; que o depoente não faz referencia pessoal a nenhum dos denunciados, por não conhecel-os nem saber se estiveram ou não presentes no Campo de S. Christovão."

Pelo dr. procurador criminal nada foi perguntado.

Reinquirida, a requerimento do procurador do denunciado Carlos Dias, a testemunha disse—que a primeira bomba que viu atirar, damnificou a escada da delegacia e a segunda caiu na calçada, nenhuma das duas tendo ferido a qualquer pessoa; que quando houve o tiroteio sobre a delegacia, esta não resistia, parecendo não haver lá ninguem efficiente; que á testemunha pareceu que o grupo usava revólvers no tiroteio; que os numerosos projecteis de arma de fogo attingiram ao edificio da delegacia, não tendo percebido se feriram alguem, mas tendo deixado abundantes vestigios sobre a parede do edificio; que a força não foi alvejada pelos manifestantes; que quando elle depoente determinou á força que dispersasse o bando este debandou immediatamente, sem offerecer qualquer resistencia; que não póde affirmar que o grupo ou parte do grupo se tivesse dirigido contra a Intendencia, o que só lhe pareceu por se terem dividido; que o contingente da testemunha não teve nenhuma praça ferida, não tendo usado de qualquer arma por desnecessario; que não houve nenhum popular preso, tambem não tendo havido nenhum ferido; que não sabe se o bando a que se referiu era composto de operarios ou não; que, tendo elle testemunha recebido ordem, ao meio-dia para garantir a Intendencia, presume que as autoridades superiores sabiam de qualquer coisa, pelo que se preveniam; que recebeu ordem do commandante do 1º regimento de cavallaria na sua residencia; que o gabinete a que se referiu acima é na "Maruja" annexo á Intendencia; que nenhum grito ou brado percebeu contra o governo nacional, por parte dos manifestantes".

Reinquirida, a requerimento do procurador dos denunciados Adolpho Busse e Joaquim Fernandes, a testemunha disse: — que não sabe se o Ministerio da Guerra teve conhecimento de que se preparava um movimento subversivo antes ou depois de terem sido destacados os tenentes Elias Ajús e Bustamante Sá para servirem no Corpo de Segurança, sob as ordens do commissario Julio Rodrigues; que por acto algum os grevistas precisaram a intenção de atacar a Intendencia da Guerra; que o edificio da Intendencia da Guerra, até 18 de novembro findo, não era guardado por força armada, sendo a testemunha, no dia referido destacado para o commando de uma guarda de 30 praças ao mesmo edificio; que carregou sobre o povo sem préviamente havel-o intimado a dispersar, conforme ordem recebida.

Com o depoimento e inquisição da 6ª testemunha terminou o summario de culpa, tendo sido os autos conclusos á Procuradoria.

Uniformes collegiaes executam-se com perfeição, por preços minimos, na
CAMISARIA ESPECIAL — Ouvidor, 108. (8124)

O CRIME DO PORTO DA PONTE

Bernardino Corrêa, o matador de Olga, foi removido para a Detenção

Proseguiu hontem, na 1ª delegacia auxiliar da policia fluminense, o inquerito sobre o monstruoso crime de Bernardino Marques Corrêa.

O dr. Luiz de Menezes, 1º delegado auxiliar, que preside o inquerito, fez tomar as declarações de Pedro Brunet e Alvaro Brunet, pae e irmão de Olga Brunet Corrêa, a infeliz esposa e victima de Bernardino.

Essas declarações nada esclarecem que possa auxiliar a acção da justiça publica.

Alvaro Brunet, o irmão de Olga, apenas reconheceu, no local, o cadaver da infeliz, e Pedro Brunet, fez referencias sómente ás boas relações em que vivia o casal.

O assassino foi removido hontem para a Casa de Detenção.

O 1º delegado auxiliar tenciona hoje encerrar o inquerito.

16504, 15:000$000
SORTE GRANDE DE HONTEM VENDIDA NO
Sonho de Ouro
(D 3427)

AS LOTERIAS DE VENDA CLANDESTINA

Apprehensão de bilhetes e vendedores autoados

O fiscal de loterias Alberto Soares de Oliveira prendeu hontem na praça Tiradentes o vendedor de bilhetes de loterias Francisco Rodrigues Janeiro, por estar offerecendo á venda bilhetes de circulação prohibida nesta capital.

Levado o contraventor á séde do 4º districto foi elle ali autoado, á requisição do coronel Matta Teixeira, chefe dessa fiscalisação, e por quem foram apprehendidos em poder de Janeiro os bilhetes de venda clandestina.

Banco Hypothecario do Brasil
48—AVENIDA RIO BRANCO—48
OPERAÇÕES BANCARIAS GERAES
Caixa Economica
SOB FISCALISAÇÃO DO GOVERNO
Unica com JUROS 6 % annuaes até 20 Contos. (4028)

NOMEAÇÕES DE INSPECTORES ESCOLARES NO ESTADO DO RIO

O governo fluminense, por actos de hontem, nomeou os professores José Joaquim da Costa, José Bernardo Cardoso Junior e Mario José Chaves Campos, para os cargos de inspectores escolares, da Superintendencia Geral do Ensino.

Esses cargos foram creados recentemente pla Assembléa Fluminense.

A MAIOR GREVE ATE' HOJE HAVIDA NAS INDIAS

Cem mil tecelões de Bombaim reclamam augmento de salarios

Londres, 21 (*Correio da Manhã*) — O correspondente do "Times" em Bombaim telegrapha que estalou ali, um movimento grevista, nas fabricas de tecidos, o maior até hoje conhecido nas Indias.

Os paredistas, cujo numero sóbe a cem mil, reclamam o augmento de salarios, que recentemente lhes foi permittido.

Têm sido praticados alguns actos de violencia, mas em geral, reina calma entre os grevistas.

A convite da polcia, realizou-se hoje uma grande reunião, na qual tomaram parte os membros da Associação dos Proprietarios de Fabrica de Tecidos.

O commercio de Bombaim, está aberto, não havendo signaes de panico.

Termina o correspondente do "Times" dizendo que ainda não houve necessidade das forças de policia e tropas do Exercito deixarem os seus respectivos quarteis.

UMA TRAGEDIA EM NICTHEROY

O dr. Flavio Fróes da Cruz, que continúa em tratamento no hospital de S. João Baptista, está passando relativamente bem.

O seu medico assistente espera salval-o.

Floriano Burlamaqui, o autor da tentativa de assassinato na pessoa do dr. Fróes, e que se acha recolhido á Casa de Detenção de Nictheroy, constituiu seus advogados o dr. Pedro Burlamaqui, seu irmão, e o bacharelando Araujo Monteiro.

Lombo mineiro
Linguas superiores, vendas por atacado. Deposito: Benedictinos n. 15. Telephone, Norte 4088. (D 3331)

Foi exonerado do logar de chefe do serviço de recrutamento da 5ª circumscripção (Recife), o major Eudoro Corrêa, ex-prefeito da cidade de Recife, no governo do general Dantas Barreto.

Esse official, além de exonerado, teve ordem de recolher-se ao seu corpo.

Nomeações na Prefeitura

Pelo prefeito, foram hontem, nomeados: professores adjuntos do curso de adaptação em estabelecimentos de ensino profissional, os srs. Agenor Pinto Garcia, Affonso Alvim e Pedro de Lamare Garcia; professor adjunto interino de ensino profissional, o cidadão Clovis Hemeterio dos Santos; porteiro interino da Superintendencia de Limpeza Publica e Particular, durante o impedimento do effectivo, o cidadão Manoel Augusto de Magalhães; e contra-mestre de trabalho em escola primaria, d. Maria Candida de Araujo Vianna.

O JULGAMENTO DE MANSO DE PAIVA DEVE EFFECTUAR-SE HOJE

UMA ENTREVISTA COM O SEU PATRONO, DR. CAIO MONTEIRO DE BARROS

Está marcado para hoje o julgamento de Manso de Paiva, autor do assassinato do general Pinheiro Machado.

Da primeira vez foi o réo condemnado pelo Tribunal do Jury á pena de 30 annos de prisão, na sessão realizada em 24 de julho de 1917, sessão que durou quatro dias.

Presidiu aquelle julgamento o juiz dr. Costa Ribeiro, occupando a promotoria publica o dr. Galdino de Siqueira.

No julgamento de hoje, occupará a presidencia do Tribunal o juiz dr. Leopoldo de Lima, servindo de promotor, o dr. Mafra de Laet, auxiliado na accusação pelos drs. Gumercindo Ribas, Villaboim, Rivadavia Corrêa e outros.

A defesa continúa a cargo dos drs. Caio Monteiro de Barros, Demetrio Hamann e Carlos de Azevedo.

Este segundo julgamento só se poderá adiar agora ou por falta de numero de jurados, ou pela ausencia dos advogados da defesa. Neste ultimo caso, é de praxe o presidente officiar a Assistencia Judiciaria, pedindo-lhe a indicação de um advogado para a defesa do réo. A este advogado, então, é permittido pedir prazo para estudo do processo.

Pelo regulamento da Assistencia esse prazo é de tres dias, entretanto, innumeras vezes, quando o processo é muito longo, os juizes têm aberto excepção dilando-o pelo tempo que entendem.

O QUE NOS DISSE O DR. CAIO MONTEIRO DE BARROS

Estando, pois, assim decidido que o sempre adiado e quasi interminavelmente adiado julgamento de Manso de Paiva Coimbra, se realizaria hoje, e como soubessemos que a compressão, em torno dos jurados é forte, obtivemos hontem ligeiras palavras a respeito, em uma rapida entrevista que nos concedeu o dr. Caio Monteiro de Barros, um dos advogados da defesa.

Perguntando se mais uma vez esse complicado julgamento não seria adiado, disse-nos o dr. Caio:

— Manso de Paiva deve ser julgado hoje, porque o juiz e o dr. promotor, fazem questão fechada desse julgamento.

— E elles podem fazel-o?

— Não sei em que dispositivo da lei elles se estribam para impôr esse julgamento. E' evidente a parcialidade que a justiça mostra, servindo os interesses da accusação, pois a attitude actual da justiça confirma o que já vinham dizendo os accusadores particulares. O sr. Mafra de Laet não tem sido imparcial desde o principio desse processo, pois foi elle quem, em documento publico, primeiro forjou a balela do *comblot* para o assassinato do sr. Pinheiro Machado, fugindo, entretanto, a particularizar em sua accusação.

— E como correrá o julgamento?

— Está-se fazendo forte pressão sobre os jurados, para impor-se a condemnação de Manso. Jurados que não se submettem a pedidos, são ameaçados em sua vida. Em ultimo caso, os accusadores querem vencer pelo terror. O escrivão Pestana de Aguiar é um dos instrumentos da cabala. Os perseguidores de Manso passam os dias no cartorio desse funccionario, concertando os seus planos. O juiz está sem liberdade para funccionar. O sr. Rivadavia chefia a cabala e a pressão. Quando elles sabem que o jurado é independente, esse jurado, tendo sido sorteado, não é, entretanto, intimado a comparecer á sessão do jury. Isso é facto e já publico.

Ainda ha dias, perante testemunhas, ouvi do "secretario" de um dos accusadores, que o juiz já estava trabalhando e que era inutil a defesa esforçar-se em favor de Manso, visto como a accusação já tinha a certeza da opinião dos jurados e estes condemnariam Manso irremediavelmente. O dinheiro está sendo distribuido a mancheias. Um dos accusadores particulares, segundo declaração que posso comprovar, foi contratado por 20 contos de réis para trabalhar junto aos jurados e obter a condemnação de Manso de Paiva.

Hoje, recebi communicação de um alto funccionario de Fazenda, relatando todo esse trabalho da accusação, chefiada pelo sr. Rivadavia Corrêa e dizendo que os jurados estavam sendo violentados e sem liberdade para poderem decidir a respeito da liberdade de Manso. Estive e hontem com o juiz presidente do jury, dr. Leopoldo de Lima, e conversando com s. s., tive opportunidade de relatar-lhe esses manejos indecentes e criminosos da accusação.

Sobre o tempo que durara o julgamento, s. ex. disse que, estando o processo accrescido de elementos novos comprobatorios da irresponsabilidade criminal do réo, calculava que a sessão durasse 8 a 10 dias.

SEJA ELEGANTE! por 55$000, 60$000, 65$000 e 70$000 compre um modernissimo terno na conhecida **Casa Paris** Rua Uruguayana, 145. (4117)

O CHEFE DE POLICIA QUER A REPRESSÃO DO ANARCHISMO E DO JOGO E A MORALIZAÇÃO DOS COSTUMES

O chefe de policia, enviou aos delegados districtaes a seguinte Circular:

"Tendo dirigido ao sr. inspector da Policia Maritima instrucções relativas á prohibição do desembarque no porto desta capital de elementos indesejaveis, pot perigosos á ordem ou parasitarios da economia nacional, instrucções que foram adoptadas, por solicitação minha, em varias circumscripções da Republica, preciso tambem chamar a vossa attenção para o momento delicado que estamos atravessando e que reclama a maior solicitude da vossa parte.

ANARCHISMO — O perigo do momento, no mundo inteiro e aqui, é o anarchismo violento, que está ameaçando a Europa, e agora mesmo agita a Republica Argentina e outros paizes sul-americanos e fez a sua primeira tentativa entre nós a 18 de novembro do anno passado. Assim, deveis exercer a maior vigilancia neste particular. Infelizmente, é nos centros obreiros que esses demolidores se encontram. E' certo que a grande maioria dos operarios se compõe de homens morigerados. No emtanto, pessimos elementos estrangeiros têm feito uma propaganda perigosa a que é preciso dar combate.

Em regra, tambem, o operario estrangeiro é diligente e depressa se integra em nossa vida social, irmanando-se com os brasileiros. O elemento máo, perigoso, que nos explora e avilta o nosso patriotismo, não é, felizmente, numeroso. Mas este deve ser combatido, não só porque perturba a segurança publica, como ainda porque ridicularisa a nossa nacionalidade, insulta o nosso paiz deprimindo-o, cobrindo-o de injurias, desrespeitando a nossa autoridade e o nosso valor.

Todo operario brasileiro deve honrar-se da amisade, da convivencia e da solidariedade do seu irmão estrangeiro; mas deve repellir, como indigno da sua estima, o desordeiro de terra estranha que os proprios patricios não puderam supportar; o anarchista que quer intervir nos negocios internos do Brasil; o petroleiro que tende a praticar o saque, assaltar collegios de meninas e a outras torpezas iguaes. O brasileiro tem muito vivo o sentimento nacional. A nossa emancipação politica resultou de uma noção perfeita da idéa de patria e de um sentimento profundissimo de individualidade propria, coisas absolutamente indifferentes ao anarchista e ao demolidor. E' pois, em nome da nossa propria fama, do orgulho do nosso passado e do respeito e zelo que nos deve merecer o nosso futuro que o operario nacional precisa evitar o contacto do agitador estrangeiro.

Entre as sociedades operarias, a sua grande maioria merece o apoio da autoridade constituida, porque tem dado provas de respito a lei.

A vossa vigilancia deve, portanto, ser exercida com mais rigor sobre as que, compostas, embora, na sua quasi totalidade, de elementos ordeiros, soffrem a compressão de anarchistas estrangeiros que as exploram indignamente, transformando em verdadeiros escravos os outros operarios. Entre estas estão a *União Geral dos Trabalhadores em Tecidos*, a *União Geral da Construcção Civil*, a *União Geral dos Metallurgicos*, uma parte do *Centro Cosmopolita* e uma parte da *Associação Graphica do Rio de Janeiro*.

Deveis acompanhar a vida dessas associações para que, si insistirem na propaganda das greves violentas e demais processos da acção directa, sejam dissolvidas pelo governo com fundamento no art. 23 n. 3 do Codigo Civil, como já aconteceu com a *União Geral dos Trabalhadores*, cuja possivel reunião no vosso districto deveis evitar em respeito ao dec. n. 13.295 de 22 de novembro do anno passado.

JOGOS ILLICITOS — No tocante ao jogo, deveis insistir na prohibição daquelles que a lei considera illicitos, quer sejam praticados em clubs abertos ou fechados. A lei não estabelece nenhuma distincção a respeito. Devo mais uma vez chamar a vossa attenção para o denominado *jogo do bicho*. A campanha que contra essa immoralidade se fez desde mais de dois annos, deu os melhores resultados, protegendo a economia popular contra um punhado de incontentaveis exploradores. Continúa, portanto, a ser para mim uma questão de honra a do combate a essa calamidade, contra a qual não permitto desfallecimentos nem tibiezas.

VAGABUNDAGEM — Deve ser incrementado o combate judicial a vagabundagem. Ultimamente, têm regressado da *Colonia Correccional* mais de uma centena de ladrões e desordeiros que cumpriram as respectivas penas. Urge verificardes se elles estão reincidindo na vadiagem para que os processeis de novo. Sendo habitual a queixa recebida dos juizes contra faltas de que são eivados innumeros processos feitos nas delegacias, recommendo-vos a maior fiscalisação, nesse serviço, para que a repressão não seja sacrificada.

MERETRICIO — As providencias já recommendadas sobre o meretricio escandaloso devem continuar a merecer a vossa attenção, prohibindo as exhibições impudicas, afastando prostitutas conhecidas dos logares frequentados por familias, não permittindo que ellas voltem a morar em ruas trafegadas por *bondes*, nas immediações de repartições publicas, escolas, etc.

MENDICIDADE — Deveis systematicamente impedir a mendicidade no vosso districto, providenciando para que, por intermedio desta chefatura, sejam os mendigos encaminhados para a secção especial que o governo adoptou na *Colonia de Dois Rios*, sem ligação de qualquer especie com os condemnados. Os mendigos validos deverão ser processados na forma do Codigo Penal.

O RESPEITO AOS TRANSEUNTES — Contra os moços sem educação que se comprazem, na via publica, nos theatros, cinemas e nos bondes, em dirigir gracejos ás senhoras, ou offendel-as de qualquer modo, recommendo-vos uma acção especial de energia, assim como a maior consideração, urbanidade, senão condescendencia, com as pessoas que forem levadas a vossa presença por os haverem castigado.

COMBATE CONTRA A PORNOGRAPHIA — Neste particular insisto nas instrucções anteriormente dadas, recommendando-vos que continueis a praticar a apprehensão de gravuras, desenhos e publicações immoraes, a impedir a affixação de cartazes que choquem o pudor publico e a fé religiosa da população, a evitar a frequencia de menores em casas suspeitas. A vigilancia nas casas de habitação collectiva não deve soffrer esmorecimento.

PRESENÇA NO DISTRICTO — A vigilancia geral do districto deveis exercel-a de dois modos: comparecendo á séde da delegacia ás horas regulamentares e percorrendo diariamente a zona sob vossa jurisdicção. Uma boa autoridade policial deve ter em grande conta as ruas do seu districto, fiscalizando o policiamento, corrigindo abusos, tomando nota de inconvenientes que merecem correctivos.

DISCIPLINA DO PESSOAL — Julgo não precisar encarecer-vos a necessidade de velardes com o maximo cuidado pela disciplina do pessoal sob vossas ordens. E' muito habitual delegados districtaes me pedirem a remoção de commissarios, escrivães e escreventes sob o fundamento de sua refractariedade ao serviço, quando a remoção, podendo ser um remedio de grande commodidade, nada resolve de facto e livra, apenas, uma delegacia de um máo funccionario, prejudicando a outra para a qual fôr elle removido. O que deveis fazer é punir os rebeldes ao trabalho. Para isso, porém, é indispensavel manterdes a plenitude da vossa força moral, dando o exemplo da assiduidade ao districto e rectidão no cumprimento do dever. Um chefe que não frequente como devera a sua repartição fatalmente torna seus cumplices os funccionarios subalternos, perdendo, dest'arte, grande somma de prestigio, sem poder exigir delles uma conducta exemplar.

INFORMAÇÕES — Quinzenalmente me officiareis com detalhe, informando-me de todas as providencias por vós postas em pratica nos termos da presente circular. — O chefe de policia (assig.) *Aurelino Leal*".

O MINISTRO DA MARINHA PROTESTA CONTRA A FALTA DE LIMPESA DE UM RIO, EM ALAGOAS

Tendo a inspectoria de Portos e Costas levado ao conhecimento do ministro da Marinha que a companhia Usina Cansanção de Sinimbú, estabelecida no municipio de São Miguel dos Campos, no Estado de Alagoas, obtivera da intendencia do mesmo municipio licença para vasar pelo rio Jequiá as borras da distillação, o almirante Gomes Pereira, em energico protesto, expedido hontem, solicitou do governador daquelle Estado a sua interferencia, afim de ser revogada a alludida concessão, que, além de infringir disposições do regulamento das Capitanias, é prejudicial á vida e procreação dos peixes, á saude das populações ribeirinhas bem como á navegação daquelle rio.

Como esclarecimento, ainda o ministro da Marinha declarou ao governador de Alagoas que no Estado de Pernambuco, segundo informou o respectivo capitão do Porto, tal vasão é prohibida por lei, já tendo dado logar á imposição de multas pelo Estado e pela Capitania a estabelecimentos congeneres.

Antigal DO DR. MACHADO E' o melhor remedio, por via gastrica, para curar a syphilis. E' de gosto agradavel e não tem dieta. Vende-se em qualquer pharmacia. (4595)

Má Nutrição e Fraqueza Organica: Destes males é do que soffre meia humanidade. O remedio é alimento e medicamento, como se combinam perfeitamente na EMULSÃO de SCOTT (8026) 391

nonagesimo dia de seu passamento, na matriz de Santo Affonso, ás 9 horas.

Rezam-se as seguintes por alma do: Conselheiro Rodrigues Alves, ás 10 e meia horas, na Candelaria; Luiz Baptista Ferreira Santos, ás 9 horas, na egreja de S. Francisco de Paula; dr. Daniel d'Almeida ás 9 horas, no altar-mór da Candelaria; Leopoldo Fernandes Gonçalves, ás 9 1|2 horas, na egreja de Santa Rita; dr. Joaquim Cantio de Figueiredo ás 9 horas, na Candelaria; Regina Belfort Duarte Bethem, ás 9 1|2 horas, na capella do Collegio dos Santos Anjos; Olegario Kerth, ás 9 1|2 horas, na egreja de N. S. do Carmo (rua 1º de Março); José Joaquim Ferreira, ás 9 horas, na egreja de S. Francisco de Paula; Pedro Ferraz ás 9 1|2 horas, na egreja da Lampadosa; Antonio de Souza Martins, ás 9 1|2 horas, no altar-mór de N. S. da Conceição, na egreja de S. Francisco de Paula; dr. Nicanor de Toledo Sanches, ás 9 1|2 horas, na egreja de S. Francisco de Paula.

* * *

Como me tirei as cãs

Receita Caseira Simples que uma Senhora Usou para Tingir-se as Cãs

Estive dois annos procurando voltar o meu cabello para a sua cor natural, com tintas e compostos preparados, sem que nenhum me satisfizesse, ainda que todos eram caros. Por fim peguei numa receita simples, que misturei em minha casa [illegible] Agua, 210 grammas; Bay Rum, 30 grammas; Composto Barbo, 1 caixeta; glycerina, 7 1|2 grammas, todos ingredientes baratos e vendidos em toda a pharmacia. Use-se cada dois dias, até que tenha obtido o matiz requerido. Não só enegrece o pello, mas tira a caspa e age como tonico do cabello. Não é viscoso, nem gruxento, nem se borra, nem mancha o couro cabelludo. (5092)

Pensava estar com arterio-sclerose e soffria unicamente do estomago.

Pensava estar no ultimo periodo da minha vida e temia cair fulminado pela arterio-sclerose a cada momento, tres eram os symptomas que apresentava: rosto congesto, vertigens, palpitações do coração, pulso tenso, afrontações, emfim todos os symptomas de molestia grave. [illegible] E tudo isso era apenas devido á enfermidade e dilatação do estomago, examinado minuciosamente pelo medico e usando as "PILULAS DO ABBADE MOSS", recuperei completamente o socego, a saude e o bem estar. Bom de minhas doenças do estomago e da prisão de ventre, gozo a vida sem o menor embaraço, lamentando não ter ha mais tempo tido quem me indicasse a salvação com as "PILULAS DO ABBADE MOSS".

MARCOS JUNQUEIRA DE MENEZES.

Fazendeiro. — Santa Rita.

A falta de fome assim como o appetite excessivo, causam transtornos ao estomago, figado e intestinos, a prisão de ventre é uma das consequencias. Conseguireis corrigir os males e defeitos do apparelho digestivo com o uso das "PILULAS DO ABBADE MOSS". Uma vida de estudos e experiencias garantem a efficacia desse remedio.

Nunca esquecerá que o estomago e os intestinos lhe roubaram o melhor tempo de sua vida.

Posso dizer que desde estudante, até a edade de 46 annos, não tive uma semana de saude completa, soffrendo ora de enxaquecas, ora de nevralgias, colicas, diarrhéas, dores no figado, [illegible] na cabeça, outras vezes era diarrhéa constante, evacuando muitas vezes por dia.

Creio bem que a esse estado era preferivel uma boa morte; tendo perdido tanto tempo a soffrer, venho aos 46 annos, com o remedio mais simples, ficar completamente bom com as "PILULAS DO ABBADE MOSS", desappareceram os martyrios de tantos annos, e posso hoje viver e alimentar-me a meu prazer, sem nenhum temor, não deixando de lamentar ter passado tanto tempo sem conhecer o santo remedio que em tão pouco tempo me curou.

GABRIEL DIAS DE SOUZA.

Negociante. — Bahia.

As pessoas que soffrem de hemorrhoidas encontrarão nas "PILULAS DIGESTIVAS DO ABBADE MOSS", o unico e verdadeiro allivio; ellas são positivamente o ideal dos hemorrhoidarios e um verdadeiro descongestionante.

Em todas as pharmacias e drogarias. Agentes geraes: SILVA GOMES & C. — Rua S. Pedro, 42 Rio de Janeiro (C 8168)

NOTAS SOCIAES

DATAS INTIMAS

Faz annos hoje d. Virginia da Silva, esposa do dr. Carlos José da Silva.

— Passa hoje o anniversario natalicio de d. Philomena Lago Pontes, esposa do sr. Alfredo Ilhas Pontes.

— Completa hoje mais um anniversario natalicio o sr. [illegible] José dos Santos, empregado dos Telegraphos.

— Conta hoje mais um anniversario natalicio o sr. João Loureiro da Cruz, e sua graciosa filhinha Helena.

— Vêem passar hoje o seu anniversario natalicio a gentil senhorita Arcilia de Almeida Neves, filha do tenente Alvaro Alvares de Almeida Neves e de d. Olga Santos de Almeida Neves.

— Faz annos hoje a sra. d. Adelaide da Cunha Souto, esposa do sr. José de Simas Souto, escripturario da Estrada de Ferro Central do Brasil.

— Faz annos hoje a senhorita Anna [illegible], filha do sr. João Huber, da firma Rodolpho Hess & Comp.

— Faz annos hoje o emprezario sr. Antonio Ferraz, que acaba de contratar o illusionista [illegible], que trabalhou no Theatro Republica desta capital, para uma excursão aos Estados do Norte.

— Passa hoje a data do anniversario natalicio do sr. Joaquim Bivar Moreira de Souza, estimado funccionario da Central do Brasil.

— Os seus collegas e companheiros prepararam-lhe, por esse motivo, carinhosas demonstrações de sympathia.

— Faz annos hoje a menina Berenice, interessante filhinha de d. Mechias Jacome e do sr. Gonçalo Jacome.

— Faz annos hoje a interessante Guiomar, filha do sr. Celso de Souza, empregado no Archivo Nacional, e de d. Noemia de Souza.

* * *

CASAMENTOS

Realizou-se hontem, na casa do dr. João Velloso, á avenida Atlantica, o casamento de sua filha d. Hilda e Castro Leão Velloso, com o dr. Luiz Villemor do Amaral França. [illegible]

[illegible]

BAPTISADOS

[illegible]

CLUBS E FESTAS

C. A. DO RIACHUELO — [illegible]

GREMIO LITTERARIO BITTENCOURT DA SILVA — [illegible]

CONFERENCIAS

[illegible]

Vianna, sobre o thema "A Marinha e suas escolas".

— Realisa-se amanhã, ás 5 horas da tarde, na Bibliotheca Nacional, a conferencia do sr. Frazão Milanez, sobre o thema: "O ponto de vista de Henry Poincaré na serie commesa, parte biologica".

PIC-NIC

Realisa-se, no dia 9 de fevereiro, na Quinta da Boa Vista, um grande picnic, dedicado aos empregados do Commercio.

A partida será da praça Quinze de Novembro, ás 10 horas da manhã, com banda de musica.

HOMENAGENS

Para ser assentada definitivamente a homenagem que os alumnos recem-diplomados da Faculdade Livre de Direito, amigos e admiradores do dr. Esmeraldino Bandeira, [illegible]

VERANISTAS

Acham-se em Petropolis o coronel dr. Cardoso de Menezes, influencia politica no Rio Grande do Sul.

MANIFESTAÇÕES

[illegible]

FORMATURAS

[illegible]

VIAJANTES

Regressando de Friburgo, o dr. Frederico Eyer, [illegible]

REUNIÕES

[illegible]

VIDA ACADEMICA

BELLAS ARTES — [illegible]

FALLECIMENTOS

[illegible]

MISSAS

DR. MIGUEL PEREIRA — [illegible]

O COMMISSARIADO

A tabella de preços continúa em vigor até 31 de março

Do Commissariado de Alimentação recebemos a seguinte communicação:

"Tendo algumas pessoas comparecido ao Commissariado para indagar si as tabellas de preços maximos, em vigor actualmente, vão ser alteradas, o dr. Vieira Souto manda tornar publico que essas tabellas foram fixadas para vigorar até 31 de março.

O Commissariado não fez nenhuma alteração quer no numero e na especie dos generos tabellados, quer na importancia dos preços estabelecidos, nem poderá fazel-a, emquanto não forem organizados os quadros estatisticos dos valores recentes e actuaes dos referidos generos." [illegible]

LOUCA

[illegible]

MAIS CONFEITARIAS MULTADAS

[illegible]

O FUNCCIONAMENTO DO COMMERCIO E A PREFEITURA

[illegible]

O PATRIMONIO DOS INSTITUTOS PROFISSIONAES VAE SER CUIDADO

[illegible]

ANNIVERSARIO DO 58º DE CAÇADORES

[illegible]

VEREADORES DE NICTHEROY

A chapa da opposição

[illegible]

Promoções e remoções nos Telegraphos

[illegible]

DESORDEM EM D. CLARA

[illegible]

Um artigo do "Correio" commentado no Recife

Recife, 21 (A. A.) — "A Ordem" [illegible]

COM A PREFEITURA

[illegible]

O MINISTRO DA VIAÇÃO NOMEIA E PROMOVE

[illegible]

PREMIOS DE VIAGENS A ALUMNOS LAUREADOS

[illegible]

MAIS OBJECTOS DO LLOYD BRASILEIRO APPREHENDIDOS

O agente Maximo Cunha, da Policia Maritima, destacado no Lloyd Brasileiro, teve hontem occasião de apprehender varios objectos, na casa de Antonio Almeida, á rua Pinto de Azevedo.

Taes objectos, cuja relação aquelle agente apresentou hontem ao inspector Bailly, foram furtados por Almeida, do Lloyd, onde trabalha como operario.

O ZULMARY

Cura infallivel a quéda do cabello e caspa; encontra-se nas barbearias e perfumarias; deposito geral, rua Assis Carneiro, 156. (D 3376)

ALVEJOU O AMANTE, E, DEPOIS, QUIZ MORRER

O drama passou-se lá nos suburbios, em Cascadura, á rua da Estação n. 79. Marcellina Maria da Silva, sabedora de que seu amante, o vidraceiro Manoel Jacintho Corrêa, dividia seus amores com Silvina Maria de Castro, residente á rua Angelica n. 62, no Meyer, passou a vigial-o.

Ha dias, uma filha de Marcellina, a menor Maria Silva, com 15 annos, interessando-se pelo caso, que tanto desesperava e entristecia sua mãe, foi ver se surprehendia o vidraceiro, na casa de Silvina.

Isto indignou Corrêa, que resolveu castigar Maria, o que fez, espancando-a desapiedadamente.

Em favor de Maria, interveiu sua mãe, que com um revolver alvejou Jacintho, ferindo-o levemente no pescoço. O caso se passou assim, e não como, a principio, a policia, cingindo-se pelas declarações de Marcellina e Maria, affirmou ter-se Corrêa ferido casualmente.

Pois bem. Hontem, pela manhã, Marcellina, arrependida do que fizera, tentou contra a vida, ingerindo uma porção de creolina.

Um medico da localidade soccorreu-a.

Sobre o caso está aberto inquerito na delegacia do 23º districto.

PO de ARROZ MILA Inegualavel em: Adherencia, Perfume, Pureza e Preço. Caixa 2$500. Na perfumaria A' GARRAFA GRANDE, rua Uruguayana, 66 e perfumarias de 1ª ordem. (4632)

HOJE
Saldos de Fazendas e Retalhos de Morins
no **AU LOUVRE**
R. CARIOCA 14
(8169)

Uma acção de honorarios medicos

O Ministerio da Agricultura tambem contribuiu?

Em principios de maio de 1910, o dr. Mario de Moura Salles, medico clinico nesta capital, foi procurado em sua residencia, á rua do Amazonas 29, pelo dr. João Severiano da Fonseca Hermes, que, dizendo achar-se seu filho Rubens, doente, com uma coxalgia, necessitava que aquele clinico acompanhasse, como medico, o enfermo, afim de prestar-lhe sua assistencia profissional e o tratar durante toda a viagem por mar e no estrangeiro, executando na Europa o tratamento que ahi fosse aconselhado.

Por esta occasião foi o dr. Moura Salles á casa do enfermo afim de examinal-o e inteirar-se de seu caso clinico, assistindo, então, aos curativos que lhe eram feitos pelo dr. Paulino Werneck.

E com a promessa de ser vastamente remunerado, tanto pelos serviços profissionaes que prestasse, como pelas despesas que fizesse e ainda nos prejuizos que lhe pudessem advir do abandono de sua clinica, o dr. Moura Salles acceitou a proposta, pedindo ao prefeito seis mezes de licença do cargo de Commissario de Hygiene e Assistencia Municipal que, então, exercia, e embarcou em 18 de maio de 1910.

Em 1915 este facultativo propoz, no Juizo da 6ª Vara Civel uma acção summaria especial contra o dr. João Severiano da Fonseca Hermes, afim de condemnal-o ao pagamento de 128:222$, emquanto estimou os serviços prestados, na razão de 25:000$000 mensaes, durante cinco mezes e quatro dias, tempo de sua ausencia no cumprimento de seu encargo na Europa com o filho do supplicado.

Em sua petição allega o dr. Moura Salles que, devido á molestia "osteo-arthrite tuberculosa coxo femul, foi forçado a uma dedicação extrema e assidua assistencia ao enfermo, nos varios paizes da Europa em que o acompanhou.

Em fins de setembro, de 1910, recebendo uma communicação que uma sua filha achava-se enferma, que por signal veiu a fallecer, foi forçado a regressar, chegando ao Rio em 22 do mez seguinte.

Affirmou, então, em sua petição o dr. Moura Salles que o dr. João Severiano da Fonseca Hermes não só deixou de remunerar seus serviços e as despesas feitas, como tambem, desattendeu-o sempre em suas reiteradas solicitações.

A acção que correu cheia de incidentes foi julgada improcedente por sentença de primeira instancia.

Desta decisão foi interposta appellação para a 1ª Camara da Côrte que, em sua ultima sessão, deu provimento ao recurso para julgar a acção procedente e mandar pagar a quantia 5:700$000 emquanto foram avaliados seus serviços.

Foi relator, o desembargador Machado Guimarães.

Um dos desembargadores na exposição de motivos de seu voto, declarou que opinava pelo pagamento daquella quantia, attendendo a que o autor, quando na Italia, já havia recebido do Ministerio da Agricultura, a quantia de 8:000$000 e que fizera a viagem por vontade de passear na Europa.

OS QUE DESERTAM DA VIDA

Abandonada pelo namorado, matou-se, ingerindo lysol

Não ha muito tempo, Eulina Ferreira de Brito, parda, de 17 annos de edade, travou relações com Alberto Martins de Oliveira, barbeiro e residente á rua Ruy Barbosa n. 114.

Uma forte corrente de sympathia os attraiu, um ao outro, e dentro em pouco elles eram namorados. Eulina encheu-se de esperanças naquelle que ella julgava seu sincero affeiçoado, e, certa de que era correspondida, deixou-se dominar pelo affecto e não se deu ao cuidado de examinar até que ponto eram sinceras as declarações e as juras do seu escolhido.

Errou a inditosa rapariga. Não foi preciso que se passasse muito tempo para que ella descobrisse o quanto eram fingidas as promessas de Alberto, e o desgosto, com a desconfiança e, por fim, com o desespero, veio substituir-lhe os dias de passageira felicidade.

A destruição dos planos que ideára abateu-lhe de todo o animo, e Eulina não encontrou outro meio de fugir aos soffrimentos, como o esquecimento, que seria a resposta cabivel ao procedimento de Alberto, e decidiu-se pelo suicidio.

Assim, hontem pela madrugada, a inditosa moça levantou-se disposta a pôr em pratica o que projectara, e, decidida, apanhou um vidro de lysol, cujo conteudo ingeriu de uma só vez.

Encontrada já agonisando, foi chamada a Assistencia para soccorrel-a, mas todos os recursos que se poderam tentar foram inuteis. Assim, ella veio a fallecer antes mesmo que lhe fosse ministrado qualquer antidoto.

Dada a sua morte, o facto foi communicado á policia do 7º. districto, que, indo ao local, providenciou como lhe competia e passou a necessaria guia para que o cadaver fosse removido para o necroterio policial.

Eulina era empregada na casa da rua Conde de Irajá n. 58, onde fallecera. Explicando o seu gesto tresloucado, a infeliz moça deixou uma carta para a policia, com os motivos acima, outra para seu ex-namorado e outra para sua patrôa.

Seu enterramento deu-se hontem mesmo, á tarde, depois de autopsiado o cadaver, correndo as despezas por conta de sua patrôa.

Unica verdadeira cura da hernia ou QUEBRADURA

SEM OPERAÇÃO, por meio da CINTA HERNIARIA ELECTRICA do Instituto de Orthopedia Incruenta. Medalha de ouro

Rio de Janeiro — Avenida Gomes Freire n. 124, esquina da rua do Rezende, em cima da pharmacia

O Prof. Lazzarini tendo que embarcar para os Estados do Norte, onde o aguardam numerosos doentes de Hernia, avisa os Senhores interessados e Exmas. Senhoras que soffrem desta terrivel enfermidade aproveitar da estada nesta cidade do grande Especialista pois elle ficará no seu Estabelecimento do Rio só até o dia

31 de Janeiro

Por este motivo pede ainda aos senhores clientes o favor de virem buscar com brevidade os apparelhos encommendados.

No grande estabelecimento do conhecido especialista os Srs. doentes encontrarão maravilhosos apparelhos feitos sob medida, para a contenção e cura das mais volumosas quebraduras.

Essas cintas electro-orthopedicas, sem nenhuma mola de ferro, leves, invisiveis e suaves, permittem ao enfermo montar a cavallo, fazendo qualquer trabalho ou fadiga, ficando completamente curado em pouco tempo, sem operação alguma.

CURA DA OBESIDADE, VENTRE CAHIDO, RINS MOVEIS, HERNIA UMBILICAL

Illmo. sr. prof. Lazzarini. — Declaro ter sido completamente curado de duas hernias inguinaes, no espaço de cinco mezes, usando o cinto Herniario Electrico do prof. Lazzarini.

Pela verdade, subscrevo-me — Manoel Marques, conductor de bonde morador á rua Goyaz, 312 — Rio de Janeiro, 25 de novembro de 1918. (D 4029)

ULTIMAS NOTICIAS

PELO TELEGRAPHO

Ainda a revolta de Santarem

Telegrammas retardados

Lisbôa, 16 (expedido de Lisboa no dia 16 ás 9.40 da noite e entregue no Rio no dia 22 á 1 e 25 da madrugada) — O governo tem recebido muitas felicitações pela victoria de Santarem.

O coronel Veloz foi nomeado commandante militar de Santarem. Entre a população civil daquella cidade não houve nenhuma victima do bombardeio de artilheria governamental e os prejuizos materiaes foram tambem pouco importantes. Em Santarem foram presos trinta officiaes e muitos sargentos revoltosos. Entre os officiaes presos estava o que matou á traição o alferes Aguiar.

Consta que o major Alvaro de Castro e o deputado socialista Cunha Leal, os dois chefes do movimento revolucionario, fugiram quando as tropas legaes iniciaram o bombardeio de Santarem.

Madrid, 16 — (A. H.) — O ministro da Hespanha em Lisboa telegraphou ao governo annunciando que na capital portugueza reina tranquillidade. Accrescenta o ministro que a situação em Santarem é inteiramente favoravel ao governo.

Este telegramma tambem foi expedido de Madrid no dia 16 e sómente hoje, á 1,25 da madrugada foi entregue á "Agencia Havas".

A representação da Russia na Conferencia da Paz

Londres, 21 — (A. H.) — Uma informação da Agencia Reuter diz que a proposito do mal entendido, que parece ter se levantado relativamente á suggestão do sr. Lloyd George concernente á representação da Russia na Conferencia da Paz, jámais o Primeiro Ministro teve a intenção de convidar os srs. Lenine e Trotzky a tomar parte na conferencia, na qualidade de representante da Russia; apenas, para que os governos alliados actualmente representados em Paris obtivesem informações mais completas e mais dignas de fé a respeito da situação presente da Russia sr. Lloyd George propuzera que diversas personalidades representando todas as côres politicas da opinião publica russa viesem a Paris expor claramente o seu ponto de vista, o que não significa absolutamente que essas personalidadse devessem ser convidadas a tomar parte na Conferencia da Paz.

Os dois cabos submarinos que ligavam a Allemanha á America

Paris, 21 — (A. H.) — O "Matin" lembra que os dois cabos submarinos que ligavam a Allemanha á America, foram cortados em agosto de 1914 por um cruzador tornando-se asism presa de guerra. "Os inglezes, accrescenta o mesmo jornal, conservaram um cabo em seu poder, e a França obteve o outro. O "Matin" observa que o cabo submarino allemão que coube a Inglaterra funccionou pelo menos durante dois annos, ao passo que o da França ainda não foi utilisado. Espera esse jornal que a attribuição actual será mantida e que a França se apressará a utilizar-se de um dos mais poderosos e maravilhosos meios de communicação postos dest'arte á sua disposição.

Os socialistas tomaram o norte de Schleger

Amsterdam, 21. (A. A.) — Telegrammas procedentes de Berlim, noticiam que os socialistas da maioria se apoderaram do Norte de Schlegel.

Narva foi tomado por esthonianos e finlandezes

Copenhague, 21. (A. A.) — Uma informação official, transmittida da Esthonia, communica que forças esthonianas e finlandezas se apoderaram de Narva, onde se achava Trotsky, que conseguiu escapar.

A autonomia da Irlanda

Liverpool, 21. (A. A.) — Acha-se nesta cidade o sr. Horacio Plunkett, notavel propagandista da autonomia da Irlanda.

O sr. Plunkett, que aqui se acha de viagem para a America do Norte, concedeu a um jornalista desta cidade, uma entrevista sobre o proposito de sua viagem á America do Norte.

Diz o mesmo viajante que vae áquelle paiz conferenciar com os americanos que se interessam pelos destinos da Irlanda, accrescentando desejar sober como é que encaram os norte-americanos a referida questão.

As eleições para a Assembléa Constituinte da Allemanha

Berna, 21 (*Correio da Manhã*) — São os seguintes os resultados das eleições em Berlim e seus arredores, até agora conhecidos: — Scheidmann, 75.875 votos; Naumann (democrata), 14.137; Eichorn (socialista independente)... 30.476; Lawrenz (nacionalista allemão), 23.474; Kahl (Partido Popular), 12.790; Pfeiffer (Partido do Centro), 11.961.

De Francfort são conhecidos os seguintes resultados parciaes: — socialistas democraticos, 53.793 votos; democratas, 28.048; Partido do Centro, 12.918; nacionaes liberaes, 9.866; socialistas independentes, 5.087; conservadores, 4.792.

Os resultados de Cassel são estes: — Socialistas democraticos, .. 51.048 votos; democratas, 25.002; nacionaes liberaes, 9.489; Centro, 9.045; conservadores, 2.610; socialistas independentes, 1.194.

De Mannheim são conhecidos os seguintes resultados: — Socialistas democraticos, 59.061 votos; democratas, 25.009; Centro, 16.281; nacionaes liberaes, 4.183.

De Karilsuhe foram communicados os seguintes resultados: — Socialistas democraticos, 38.170; democratas, 21.610; Centro, 14.209; nacionaes liberaes, 5.439.

De Munich: — Socialistas democraticos, 147.236 votos; Centro, .. 77.304; democratas, 59.821; socialistas independentes, 34.199; nacionaes liberaes, 4.145.

São os seguintes os resultados conhecidos de Wurtenberg: — Socialistas democratas, 470.316; democratas, 332.010; Centro, ... 303.050; União dos Camponezes, . 182.511; socialistas independentes, 38.413; Partido Pacifista, 3.504.

Em Dusseldorff, até a meia-noite de domingo, eram conhecidos estes resultados: — Partido do Centro, 17.810 votos; por Barmen: Socialistas democraticos, 28.110; por Elberfeld: Socialistas democraticos, 33.196; por Wilhelmshaven: democratas, 16.240.

Em Hamburgo os socialistas democratas obtiveram 209.080 votos, e em Hanover, 89.440.

Em Brunswick a maioria coube aos hannoverianos allemães com .. 48.614 votos.

O transporte de viveres para a Allemanha e para a Austria

Londres, 21 (A. H.) — A "Agencia Reuter" informa que daqui a duas ou tres semanas, a frota allemã que não ousou durante a guerra abandonar os portos allemães, ter-se-ha novamente feito ao mar sob o contrôle dos alliados, principalmente para o transporte de viveres para os paizes inimigos. E' do interesse da humanidade e da ordem publica que seja enviado o prompto soccorro, tanto para certas regiões libertadas como para os paizes adversarios.

Recentemente a delegação alliada, nomeada pelo Conselho Superior de Guerra e encarregada do abastecimento e da tonelagem, esteve em Treves, onde se encontrou com a delegação allemã, composta de funccionarios allemães e de representantes do mundo maritimo.

Devido ao estado instavel dos negocios na Allemanha, os delegados alliados a principio estavam inclinados a duvidar da existencia de uma autoridade estavel com quem se pudessem firmar accordos e que offerecesse garantias da sua execução, mas os delegados allemães deram desde logo provas de que estavam em situação de poder firmar accordos e de dar garantias da sua realização. Parece todavia que os allemães immediatamente comprehenderam que o accordo solicitado pelos alliados representava uma exigencia ante a qual só lhes restava inclinar-se. As negociações tinham por base um arranjo pelo qual a Allemanha seria attendida em algumas das suas necessidades, sob condição de serem os seus navios collocados á disposição dos governos alliados. Os accordos firmados a 17 do corrente estipulam que toda frota allemã, salvo alguns pequenos navios deixados na Allemanha para o serviço de cabotagem, será posta á disposição dos paizes da "Entente".

A transferencia comprehende não só os vapores de carga como os que serão empregados no repatriamento das tropas dos Estados Unidos, Australia e Oriente. A tonelagem destes navios eleva-se a cerca de dois milhões e meio de toneladas brutas.

Os alliados tencionam autorizar a Allemanha a comprar e importar grandes quantidades de viveres particularmente trigo, gorduras e leite condensado.

Os navios hastearão os pavilhões dos paizes alliados.

Os accordos relativos á utilização dos vapores austriacos estão tambem em via de conclusão.

A conferencia de Treves ficará assignalada na historia como um acontecimento importante porque foi ali que pela primeira vez depois da guerra cidadãos britannicos entraram em negociações com cidadãos allemães.

Para fazer uma idéa do estado de espirito a que chegou a população da Allemanha basta dizer que as classes pobres pouco importancia ligam ao resultado da guerra comtanto que obtenham alimentos. As clases mais elevadas parecem, porém, um pouco mais impressionadas com a sua situação.

A asserção de que a "Allemanha não foi batida", que a cada momento se ouve em Berlim e noutras cidades do paiz, não parece animar muito o povo allemão.

Finalmente os allemães acceitam com resignação a sua situação porque depositam todas as suas esperanças no futuro.

O gabinete bulgaro

Sophia, 20 (A. A.) — (Retardado) — Renunciou o gabinete.

A Italia na formação da Sociedade das Nações

Roma, 21. (A. A.) — O governo italiano acaba de designar o senador Scialoja, para representar a Italia na commissão internacional para a formação da Sociedade das Nações.

Essa designação foi recebida com applausos pela imprensa desta capital, sabendo-se quaes são os ideaes que animam os propositos do governo, escolhendo para represental-o um dos vultos mais notaveis da politica e letras italianas.

Fallecimento na cidade de Arayoses

Parnahyba, 21 — (A. A.) — Falleceu, na visinha cidade Arayoses, onde era promotor publico, o dr. Francisco Mendes Nogueira, filho do extincto coronel Lysandro Nogueira, que durante muitos annos foi chefe da politica piauhyense e cunhado do dr. Raymundo Arthur de Vasconcellos, ex-governador do Estado.

UMA BALEIA MONSTRO NA PEDRA DA GUARATIBA

Na Pedra de Guaratiba deu á costa uma baleia, que se acha agora em exposição.

Pelo seu tamanho, verdadeiramente monstruoso, esse cetaceo tem despertado um verdadeiro assombro. Numerosas pessoas têm ido vel-o no ponto onde está exposto.

"Eva", no Palace-Theatre

Apezar da nossa boa vontade, não nos é licito encomiar a "Eva" que a Companhia Vitale offereceu hontem á platéa do Palace Theatre.

A linda partitura de Lehar, revestindo uma deliciosa comedia de musica original, inspirada e artisticamente conduzida, gosa na nossa platéa de uma popularidade radiosa provinda não só das suas numerosas edições, em varios idiomas, como tambem, e especialmente, por ter tido execuções de primores incontrastados.

A propria companhia dirigida pelo sr. Ettore Vitale ha registado nas chronicas cariocas bonitas victorias, quando "Eva" tinha interpretes que atiladamente solviam suas proprias responsabilidades. E isso em referencia ao que ia no palco e ao que se fazia na orchestra.

Comecemos pela orchestra. A opereta soffreu córtes — para não fatigar cantores: alterou andamentos — não sabemos por que, derrogando, assim, das tradições, as quaes, por muito recentes, ainda se não varreram da memoria do publico.

Lá no palco: falta de cohesão, marcação mediocre, exceptuando o duplo octetto do segundo acto, distribuição pouco feliz.

A sra. Pina, pelos modos, fazia suas primeiras armas na Gypsi. Por uma insignificancia se percebe o artista senhor do seu papel. E tal insignificancia a notamos quando, no 1º acto, ella, indignada, diz: — "Vou-me embora" depois de se sentar. Devia ser o contrario. A celebre Chaplinska, nesta simples phrase petulante, suscitava gostosas gargalhadas.

Não diremos da falta de vivacidade e graça numa personagem que, talvez, melhormente observada e ensaiada, mais tarde, lhe proporcionará exito mais satisfatorio.

A sra. Maria Gioana, bom meio soprano, vigorosamente timbrado e soando habitualmente com excessos de intensidade, como tivemos ensejo de verificar desde o 1º duetto com o tenor, cuja primeira parte exige doçura e expressão, a sra. Maria Gioana, diziamos, deixa perceber os esforços heroicos que as cordas vocaes e os pulmões despendem lutando com a "tessitura" do soprano lyrico, em boa paz de certas "accomodações" vocaes e outras certas transigencias chamadas "nariz de cera", que bastante prejudicam o effeito pelo autor imaginado.

O tenor Ferrini vocalmente salva a situação, mas no dialogo é de uma infelicidade deploravel. Não tem a sua falla dynamicas. Tudo lhe são sem coloridos, sem sentimentos, recitado como uma lição decorada por menino de escola.

Bertini, não obstante a sua abundante veia comica, não satisfaz no Dagoberto. Durante o duettino buffo do 1º acto com Gypsi o bravo Bertini metteu-se a dramatizar, muito fóra de proposito, alongando o trecho, com justificada extranheza de quantos se habituaram a ouvir aquella engraçada scena nas suas justas proporções.

Não foi, pois, de glorias para a Vitale, a noite de hontem; dado, porém, o firme desejo que a popular empreza sempre nutriu de agradar ao seu publico, *ex corde* lhe auguramos que, o mais breve possivel, obtenha completa desforra do eclypse de "Eva".

Cosi sia.

Os israelitas de Buenos Aires e os ultimos successos

Buenos Aires, 21 (A. A.) — Uma commissão constituida de israelitas aqui residentes, foi hoje ao palacio do governo solicitar uma audiencia ao presidente Irigoyen, para explicar os ultimos successos revolucionarios aqui occorridos e em que foram envolvidos, queixando-se, ao mesmo tempo, dos atropelos de que, por essa occasião, foram victimas muitos dos seus co-nacionaes.

Recebidos por uma alta autoridade do Estado, os visitantes foram ouvidos, sendo-lhes dada uma promessa por escripto para que o governo possa castigar os culpados, como é proposito seu.

O encarregado do Brasil na Argentina visitou o sr. Molinari

Buenos Aires, 21 (A. A.) — O encarregado de Negocios do Brasil, visitou hoje o dr. Molinari, sub-secretario das Relações Exteriores.

O diplomata brasileiro foi agradecer ao governo argentino, por intermedio do dr. Molinari, as condolencias e decisões tomadas pelo governo argentino, por motivo da morte do conselheiro Rodrigues Alves, ex-presidente eleito do Brasil.

Apparelhos orthopedicos Nickelagem, amollação e concertos; officina Colombo, S. Pedro n. 210. (D 1783)

A cura da tuberculose pelo aflegmatole

Lima, 21 (A. A.) — Estão se fazendo, com muito exito, ensaios de cura da tuberculose, empregando-se para isso o aflegmatole.

A ASSEMBLÉA IA ACABANDO MAL

No C. U. E. da E. F. C. B.

Hontem, á noite, houve no Centro União dos Empregados da Estrada de Ferro Central do Brasil, á rua Barão do Bom Retiro, no Engenho Novo, uma assembléa para a eleição da nova directoria.

Os trabalhos iam correndo normalmente, quando, ali por volta das 9 horas, surgiu, com impetuosidade, um começo de disturbio, entre os dois partidos que disputavam a eleição. Houve protestos, gritos, ameaças, algumas correrias, etc.

Como as coisas tomassem vulto, ameaçando acabar em conflicto, a policia local, a do 19º districto, representada pelo delegado dr. Durval Ferreira, commissarios e praças, compareceu para manter a ordem.

E assim, sem mais novidade, proseguiram os trabalhos, que terminaram pela madrugada de hoje, acabando por ser eleita a mesma directoria.

Pela madrugada, esteve nesta redacção uma grande commissão de socios do Centro União dos Empregados na Estrada de Ferro Central do Brasil, a qual veiu protestar contra as violencias de que foram victimas os seus companheiros.

Segundo os reclamantes, eleitores da chapa da opposição, organizada pela liga constituida pelos srs. Mario Julio dos Santos e Heitor Gomes Cardoso, o sr. Luiz da Silva Pereira Bastos, presidente da directoria transacta e que se apresentava á reeleição, vendo que seria derrotado estrondosamente, fez entrar no salão onde se realizava o pleito varios capangas armados, que, por entre tiros disparados a esmo, se apossaram da urna.

As victimas procuraram a autoridade que policiava as proximidades da séde social e pediram-lhe auxilio.

Essa autoridade declarou que a sua acção se circumscrevia ao policiamento externo, não podendo penetrar no recinto, por se tratar de uma sociedade legalmente constituida.

O sr. Mario Julio dos Santos, candidato á presidencia da chapa opposicionista, convidou então os companheiros a se retirarem, afim de evitar desforços pessoaes.

E assim fizeram.

Abandonaram a eleição em meio, como medida de prudencia, indo buscar, em sua residencia, o advogado dr. Moreira Guimarães, que vae protestar judicialmente, em nome da sociedade, contra a irregular eleição que o grupo do sr. Pereira Bastos, representando uma insignificante minoria, quer tornar valida.

IDE VER NA **MARCENARIA BRASILEIRA**
16ª secção da Cª. Edificadora
1 buffet — 1 etager — 1 crystaleira — 1 guarda comida — reunidos em uma só peça.
Novidade Conforto e Economia
Rua Constituição n. 41 (7490)

Representantes do Commissariado "versus" negociante

O facto é por demais grave e dispensa quaesquer commentarios. Mesmo em suas linhas geraes, elle deixa resaltar toda a gravidade de que o cerca e, tambem, que são necessarias providencias para evitar a sua reproducção.

Contemol-o:

A' rua Carolina Machado n. 226 em Madureira, é estabelecido com o armazem "Cosmopolita", o sr. João Evangelista de Lima. Hontem, ali por volta das 9 1|2 da manhã, tres auxiliares do Commissariado foram verificar se a tabella era cumprida. Depois de examinarem todos os preços, não encontrando nenhuma infracção, iam se retirar. Nessa occasião, um dos representantes do Commissariado deparou sobre um caixão com um desses cadernos usados pelos freguezes que compram a credito. Ali, o custo de varios generos estavam alterados. Os fiscaes do Commissariado voltaram e interpellaram o commerciante, que affirmou não ser o tal caderno da sua casa commercial e sim de alguem que ali deixára por esquecimento. Os agentes do Commissariado não acceitaram o que disse o sr. Lima e o autuaram. Findo o auto de flagrante, o commerciante negou-se a assignal-o, allegando que o não fazia, visto não ser seu o caderno. Nisso um dos fiscaes, o sr. Raul Ferreira Ribeiro exaltou-se, insultando o commerciante, que protestou, dizendo estar em sua casa e não podia ser injuriado. O sr. Raul Ribeiro não discutiu mais. Em companhia de seus companheiros, Felix Salgueiro Vaz e Elpidio de Carvalho, foi á delegacia do 23º districto, onde, dizendo que foi aggredido, pediu uma praça para prender o seu aggressor.

Com o policial, o representante do Commissariado tornou ao armazem "Cosmopolita":

— Onde está esse "gallego" valente?

Um filho do commerciante, então, Domingos Lima, protestou tambem, repellindo o insulto. Isto valeu-lhe, ser autuado por desacato e mettido no xadrez do 23º districto.

O negociante Lima, que não fôra detido, procurou, então, o dr. Vieira Souto, commissario geral da Alimentação Publica, e narrou-lhe o succedido.

O sr. Vieira Souto inteirado de tudo, officiou ao delegado do 23º districto, mandando pôr o preso em liberdade.

TRIPHOL (NOVO REMEDIO). Tonico geral do organismo, o mais activo. RECALCIFICA, REMINERALISA, ENGORDA. — Vidro 3$500, em qualquer pharmacia. (4596)

AS INUNDAÇÕES

O trafego da Central do Brasil

Juiz de Fóra, 21 (A. A.) — Continua interrompido o trafego da Estrada de Ferro Central do Brasil, motivado pela queda de uma grande barreira no kilometro 245 e pela inundação de varios pontos da linha, que impede a passagem dos trens que correm entre esta cidade Bello Horizonte, Assis Ribeiro, Providencia, Serra da Mantiqueira e essa Capital.

O trem que conduz leite para essa cidade, trouxe, hontem 15.000 kilos e hoje 10.000. Ha cinco dias estamos sem communicações com essa Capital. Os jornaes cariocas e a correspondencia procedentes dessa cidade, em 200 malas postaes, se acham em Mathias Barboza, aguardando opportunidade.

A cutis de creanças a que não se presta a devida attenção é arruinada com o uso do sabão usual. Todos os Paes cuidadosos usam para as suas creanças o afamado

Sabonete de Reuter

que tem a virtude de conservar-lhes a cutis suave e brilhante como o setim e perfumada qual uma flor.

(472)

THEATROS & CINEMAS

CARTAZ DO DIA

THEATROS

CARLOS GOMES. — "E' o succo" (revista). A's 7 3|4 e 9 3|4.
PALACE THEATRE. — "O vendedor de passaros" (opereta). A's 8 1|2.
RECREIO. — "A martyr" (drama); "O escrivão Jeronymo" (episodio). Festival artistico. A's 8 1|2.
S. JOSÉ. — "Flor sertaneja" (peça de costumes).
S. PEDRO. — Festival de Lina Ferreira e Bernardo Gouvêa. Programma variado. A's 8 1|2.
TRIANON. — Em "matinée", festival de Arthur Costa. A's 2 1|2. "Um filho da America" (comedia). A's 7 3|4 e 9 3|4.

* * *

CINEMAS

AVENIDA. — "A bella despota", (drama), por Vivian Martin.
AMERICANO. — "Amor de mãe", (drama), por Betty Nansen; "Moça optimista", (comedia), por Vivian Martin.
CINE PALAIS. — "Amor do Oriente", (drama), por Tsura Aoki e Woodruff.
IRIS. — "Madame quem?" (drama), por Bessie Barriscale Howard e Hickman; "Actualidades", jornal cinematographico.
IDEAL. — "Uma filha de França", (drama), por Virginia Pearson, e "A resposta da America, ao desafio allemão", film documentario; "Bab's Diary" (comedia), por Marguerite Clark.
MATTOSO. — "O divino sacrificio", (drama), por Kitty Gordon; "A noiva do odio", (drama), por Frank Keenan.
MODELO. — "Maciste athleta" (drama), por Maciste; "O general papa-raios" (comedia); no palco, canto e musica.
ODEON. — "Rastro sangrento", (drama), "A festa das bonecas"; "Brasil actualidades", (revista animada).
PATHÉ. — "O taxi de Max", (comedia), por Max Linder; "Uma filha de França", (drama), por Virginia Pearson.
PARISIENSE. — "O diamante do céo", (drama), por Miss Pickford; "Algemas do passado", (drama), por William Hart.
PHENIX. — "Madame quem?", (na tela), despedida das 10 girls americanas e Platowr e Moskovina, bailados russos, no palco.
PARIS. — "Amor do Oriente", (drama), por Tsura Aoki e Henry Woodruff; "A desmancha prazeres", (drama), pela mignon Mary Mc. Allister.
SMART. — "Hashimura Togo", (drama), por Sessue Hayakawa; "Diffamação", (drama).
VELO. — "Os tres mosqueteiros", a obra completa, em 10 actos; "O diamante do céo", (drama), novos capitulos.

* * *

RECLAMOS

CINEMAS

ODEON — Está exhibindo o quarto e o quinto episodios do cine-folhetim "O rastro sangrento", romance de aventuras policiaes, cujas primeiras series agradaram francamente. Os episodios de agora intitulam-se "A morte do mappa" e "O rugir da torrente", quatro actos de sensação. Completam o cartaz "A festa da boneca", interessante pellicula, e o ultimo numero do "Brasil Illustrado", actualidades cariocas.

CINE-PALAIS — Continúa a exhibir a pellicula reproduzindo aspectos do funeraes de Sidonio Paes, o malfadado chefe de Estado, assassinado em dezembro. Completa o programma "Amor do Oriente", drama passional de vibrante acção, cujos protagonistas são a actriz japoneza Aokitsura e Henry Woodruff.

AVENIDA — Vivian Martin, a graciosa actriz que grangeou a admiração do nosso publico, através de creações inesqueciveis, reapparecerá na tela do Avenida, como protagonista de "A bella esposa", pellicula de um enredo encantador. São seis actos primorosamente postos em scena, em que Vivian Martin se apresenta em um dos seus mais brilhantes trabalhos.

PATHÉ — "O taxi de Max" é o titulo da desopilante comedia em dois actos, em que Max Linder, o mais popular comico da tela, reapparecerá ao publico do Pathé. No programma figura ainda o film intitulado "Uma filha de França", vibrante drama patriotico, edição Fox, cuja protagonista é a formosa artista Virginia Pearson.

PHENIX — Continúa na tela do Phenix o empolgante film "Madame Quem?", sete actos de profunda emoção. A protagonista de "Madame Quem?" é Bessie Barriscale, que tem nesse film uma das suas mais scintillantes creações. No palco, estão annunciadas as mais attraentes estréas.

PARISIENSE — Continuam hoje, no Parisiense, as exhibições do sensacional cine-folhetim, por miss Pickford — "O diamante do céo". Os episodios ora no cartaz intitulam-se "O talisman contra o mal" e "Fogo, fogo, confusão!". Completam o programma "Algemas do passado", emocionante drama, interpretado por William Hart, e um completo film sobre os funeraes do presidente Rodrigues Alves.

IRIS — O successo que está despertando no Phenix o grandioso film "Madame Quem?" é o melhor reclame que poderiamos fazer ao programma do cinema da empresa Cruz Junior. Nessa producção cinematographica, em sete portentosos actos, tem um trabalho surprehendente a notavel actriz Bessie Barriscale. Seguir-se-á, na tela, o ultimo numero da revista cinematographica "Actualidades".

IDEAL — O programma organizado para hoje é dos mais arrebatadores. Nelle figuram um drama de admiravel concepção — "Uma filha de França", de lances patrioticos, em cinco vibrantes actos, interpretados por Virginia Pearson, e "A resposta da America ao desafio allemão", film official ao governo dos Estados Unidos; "Bab's Diary", fina comedia, por Marguerite Clark.

PARIS — Como nota culminante do programma de hoje, figura a magistral producção da Triangle "Amor do Oriente", drama de entrecho fortemente emocionante, tendo como protagonista Tsura Aoki e o actor Henry Woodruff. Seguir-se-á a bellissima obra "Desmancha-prazeres", pela genial artistinha Mary Allister.

AMERICANO — Offerece hoje, ... da moda, á sua platéa, um programma dos mais seductores, que é o seguinte: "Amor de mãe", drama de emocionantissimo entrecho, por Betty Nansen, e "Moça optimista", comedia dramatica, por Vivian Martin.

MATTOSO — Esse cinema da praça da Bandeira exhibe hoje um programma verdadeiramente extraordinario, que é o seguinte: "Sacrificio divino", drama de empolgantes lances, em que se apresenta, como protagonista a celebre artista Kitty Gordon, e "A noiva do odio", pellicula de intensa acção dramatica, por Frank Keenan.

MODELO — Para os espectaculos de hoje a empresa confeccionou o seguinte programma: "Maciste-athleta", ... hontem fez no Mattoso e a hilariante comedia "O general papa-raios".

VELO — O conhecido centro de diversões da rua Haddock Lobo annuncia para hoje mais um estupendo programma, que consta da projecção do grandioso film "Os tres mosqueteiros", obra completa, em dez vigorosos actos, e "Diamante do céo", 14ª série.

SMART — Verdadeiramente surprehendente é o programma que annuncia para hoje o Smart. Eil-o: "Hashimura Togo", seis pujantes actos da Paramount, pelo afamado tragico japonez Sessue Hayakawa; "Diffamação", emocionante film em sete actos.

MUSICA

UM TANGO MAGNIFICO — O notavel amador argentino M. Pequeño, acaba de enviar ao apreciado compositor Mario Rangel, seu amigo, o tango argentino intitulado "Mar del Plata", que está destinado a obter franco exito no nosso meio.

UM CONCERTO EM PETROPOLIS — No salão do Centro Catholico, realiza-se amanhã, o concerto da apreciada cantora alava Olga Miriam de Rienzi, com o concurso do violinista Oscar Pedro Machado.

E' este o programma desse bello festival:

1. Aria da opera "L'Ebrea", (italiano) Halévy; 2. a) Sechecy, (inglez) H. Wolf; b) May-Night, (inglez) Brahms; c) Lullaby, (inglez) Brahms; 3. Concerto em ré-maior para violino, Mozart (Allegro-Andante cantabile-Rondeau); 4. Aria da Eboli da opera "Don Carlos" (italiano), Verdi; 5. a) Phidylé, (francez), Duparc; b) Tu es le repos, (francez), Schubert; 6. a) Saudades, (russo), Tschaikowski; b) Aria da Maria da opera "A Noiva vendida", (tcheco), Smetana; 7. Polonaise Brillante para violino, Wieniawski; 8. Aria da Ximene da opera "Le Cid", (francez), Massenet.

* * *

CONCERTO — Realiza-se hoje, no salão da Associação dos Empregados no Commercio o concerto promovido pelo barytono Corbiniano Villaça com o concurso de mlle. Marietta Bezerra e dos srs. Alberto Guimarães e Ernani Braga. Para essa festa de arte foi organizado um brilhante programma.

* * *

VARIAS NOTAS

THEATRO POLYTHEAMA — Com desusado enthusiasmo, terá logar a 1 de fevereiro vindouro a inauguração do Polytheama, ex-Parque Fluminense, que tendo passado por grandes transformações, offerecerá nos seus frequentadores todo o conforto e luxo desejaveis.

A companhia de operetas e revistas J. Silveira e J. Costa, já iniciou os ensaios da revista do saudoso comediographo Atelibo Reis — "Carnaval", primeira peça a subir á scena. Dados os excellentes elementos que compõem esta nova companhia, é de esperar que o successo seja ruidoso.

* * *

OS ESPECTACULOS NO RECREIO — A Companhia Dramatica Nacional, attendendo a numerosos pedidos que lhe têm sido dirigidos, resolveu fazer figurar no cartaz de amanhã, no Recreio, o sensacional melodrama em oito quadros de grande espectaculo — "O remorso vivo", em que Italia Fausta na parte de Maria Weber, tem um extraordinario trabalho.

Hoje, em beneficio de Julio Vidal, Sarah Coelho e Albino Vidal, serão levados á scena — "Martyr" e o episodio em 1 acto — "O escrivão Jeronymo".

Eduardo Pereira resolveu levar á scena, em a noite da sua festa, a engraçada comedia — "Alegrias do lar", em vez de "Wagons-leitos", como tinha sido annunciado.

Entrou um ensaio, no Recreio, o drama em 5 actos e 8 quadros, de Goston Marot — "Comboio n. 6", cuja "première" está annunciada para sabbado proximo.

* * *

UMA NOVA REVISTA NO S. JOSÉ — E' ainda esta semana que subirá á scena, no theatro S. José, a nova revista intitulada — "Eu me garanto", original de Sophonias Dornellas. A nova peça, que vae montada com esplendor, dizem ser deveras original.

O SUCCESSO DA "FLOR SERTANEJA" — Continúa em pleno successo, no S. José, a interessante peça de costumes sertanejos — "Flor sertaneja", de Miranda, musica do maestro Raul do Sacramento. A applaudida peça repete-se hoje, novamente, nas tres sessões.

* * *

FESTIVAES ARTISTICOS — Está marcado para o proximo dia 30 do corrente, o festival artistico dos actores M. Durães e Ernesto Begonha, dois bons elementos da companhia nacional do S. José. Subirá á scena a revista de grande successo — "Seu Amaro quer", ampliada com numeros completamente novos. E', pois, de esperar que o S. José seja pequeno, nessa noite, a julgar pela sympathia de que gozam os festejados.

* * *

THEATRO S. PEDRO — Com a opereta "O cavalheiro da lua" e um certamen de fados portuguezes, fazem hoje beneficio, no S. Pedro, os coristas Lina Fereira e Bernardo Gouvêa, da companhia Miranda.

* * *

"O IMPERADOR" — O elenco da companhia Miranda foi agora augmentado com alguns novos artistas, que estrearão na *première* da fantasia revista "O imperador".

* *

A FESTA DO LEQUE NO TRIANON — Ha muito tempo que não é annunciada uma festa theatral que despertasse tanto interesse no publico como está provocando "A festa do leque", a realizar-se num dos primeiros dias do proximo mez de fevereiro no Trianon, a elegante *boite* da Avenida.

O distincto actor dr. Leopoldo Fróes está encarregado da confecção do programma da esplendida *matinée* com que deve realizar-se a *festa do leque*.

* * *

"PALACE THEATRE" — A companhia Vitale tem uma grande vantagem sobre as demais: seu repertorio não tem apenas novidades, e, pelo contrario, nelle apparecem, de quando em quando, algumas operetas e operas comicas que muito agradam, despertando o maior interesse e enthusiasmo. Assim aquella companhia representará, na noite de hoje, a velha e querida opereta "*Vendedor de passaros*, com excellente desempenho, tomando parte no espectaculo todas as primeiras figuras do elenco. Amanhã, a pedido, será representada a opereta "*Danzarina descalça*, e o querido actor comico Bertini cantará novas coplas em portuguez, o que lhe vale sempre as mais enthusiasticos e sinceras palmas do publico.

Antes de ir á scena a opereta de grande successo e absoluta novidade "*Il signor di Ruy Blas*", a companhia Vitale dará uma unica representação da opera comica "*Coccacio*", para estréa da afamada soprano Enrica Spinelli.

* * *

A FESTA DE EDMUNDO SILVA, NO CARLOS GOMES — Não pode mais restar a menor duvida sobre o exito artistico e a enchente que vae conseguir o theatro Carlos Gomes, na noite de 31, pois realiza ali sua festa artistica o distincto actor nacional Edmundo Silva, que, pela correção com que desempenha seus papeis, e pelo largo circulo de relações que conquistou, desde ha muito impoz seu nome ás nossas platéas. Dedica elle sua festa aos brilhantes escriptores theatraes e jornalistas dr. Raul Pederneiras e J. Praxedes e ainda ao Tiro 5, que assistirá ao espectaculo, que, como temos dito, será composto pela representação de peças ineditas e assignadas por nomes como Rego Barros, J. Praxedes e Raul Pederneiras, fazendo ainda parte do programma numeros de verdadeiro interesse e valor. Os bilhetes já estão á venda.

* * *

O CARTAZ DA ACTUALIDADE — O cartaz da actualidade é incontestavelmente o do Trianon, onde ora se representa a interessante comedia franceza — *Um filho da America*, do repertorio do grande actor francez André Brulé, que foi aqui creador do papel de Leon Werton, o mesmo que agora é com tanto brilho representado por Leopoldo Fróes, o distincto artista brasileiro.

Hoje ainda será repetida, nos dois espectaculos do dia, a fina comedia "Um filho da America", em que, além de Leopoldo Fróes, tomam parte todos os melhores elementos da companhia do Trianon.

Amanhã em matinée e á noite teremos esta interessante peça, estando marcada para a proxima semana a primeira representação da comedia nacional "Nas aguas", de Carlos Bettencourt e Luiz Palmeirim.

No espectaculo da *matinée*, em beneficio do actor Arthur Costa, do elenco do Trianon, serão representadas as comedias — "Querer é poder" e "Coisas do divorcio", terminando o espectaculo com um acto variado, em que tomam parte Leopoldo Fróes, Sertanejinha, etc., e em que haverá um sensacional desafio entre os imitadores de caipiras Baptista Junior e Viterbo de Azevedo.

* * *

CINE-THEATRO MODELO — Neste centro de diversões, estabelecido á rua 24 de Maio, estreou-se hontem a companhia de operetas, revistas e variedades dirigida pelo artista Goytakizis. Essa "troupe", que representou a hilariante comedia — "O jacarandá", agradou em cheio ao numeroso publico, que a applaudiu com enthusiasmo.

A companhia Goytakizis continuará a trabalhar naquelle cine-theatro, cujos programmas serão intercalados com os mais sensacionaes films.

* * *

"O JORNAL PORTUGUEZ" NO THEATRO REPUBLICA — Na noite de 31, sexta-feira, os nossos collegas do "Jornal Portuguez" realisam no Republica um soberbo espectaculo em homenagem aos martyres da revolução de 31 de janeiro de 1891, e que constituirá uma vibrante manifestação de saudade...

Duas bandas de musica abrilhantarão a festa...

OS TRES MOSQUETEIROS — A celebre obra de Dumas, pae. O drama completo, em 10 actos.

O DIAMANTE DO CE'O

Amanhã — ... por GLADYS HULETTE. (D 3418)

MACISTE ATHLETA

1º cyclo — 5 actos e a engraçadissima — O general Papa Raios. SO' HOJE — rua 24 de Maio 287. **Só hoje! Só hoje!**

Amanhã — Na tela, Sapho, de Daudet, ... RICK. No palco, a revista em 1 acto ... acto variado, por todos os artistas da companhia.

Cinema Mattoso

á praça da Bandeira

Só hoje! Só hoje! Só hoje!

O divino sacrificio

Por Kitty Gordon—5 actos.

A NOIVA DO ODIO,

5 actos, por Frank Keenan

Amanhã — Nova missão de Judex, 9ª e 10ª séries e "Amor do Oriente", por Trusa Aoki.

Cinema SMART

214 — Boulevard 28 de Setembro — 216

HOJE — HOJE

HASHIMURA TOGO

6 actos magistraes da Paramount. Interpretados pelo genial Sessue Hayakawa.

DIFFAMAÇÃO

Drama em 7 partes

COM OS CORREIOS

Escrevem-nos de Volta Grande de Sepucahy, pedindo chamemos a attenção do director dos Correios para o seguinte caso: os jornaes de S. Paulo são alli recebidos com atraso apenas de um dia, emquanto que os jornaes do Rio chegam com dois, tres e mais dias.

De quem a culpa?

—Outra reclamação. Da mesma localidade nos pedem levar ao conhecimento de quem competir que o registrado, n. 190, destinado á Casa Guiomar, desta capital, até hoje não chegou ao seu destino.

Aqui ficam as duas queixas.

Creação da acreditada fabrica "ANDALUZA": — Chocolate em pacotinhos de 250 grs. — A' venda em toda parte. (4004)

ESMOLAS

Para a Casa dos Expostos — De d. Jolina de Carvalho — Producto da venda de jornaes velhos 10$000.

2º CLICHE'

A REVOLUÇÃO EM PORTUGAL

A praça de Valença rendeu-se

PARIS, — 21 (A. H.) — Informam de Tuy que a praça portugueza de Valença do Minho rendeu-se hoje de manhã ás forças monarchicas.

UM COMMUNICADO OFFICIAL DA CONFERENCIA DA PAZ

Paris, 21 — (A. H.) — Communicado official da Conferencia da Paz:

"O presidente Wilson, os primeiros ministros e os ministros do estrangeiro das potencias alliadas e associadas, com a assistencia dos representantes do Japão, estiveram hoje de manhã reunidos, das 10 e 30 ás 12 e 30 e á tarde das 15 ás 17 horas e meia, no Ministerio das Relações Exteriores.

Na reunião da manhã o sr. Scavenius, ministro da Dinamarca em Petrogrado forneceu todas as informações que possuia sobre a situação dos differentes partidos da Russia e na sessão da tarde continuou a discussão do mesmo assumpto que foi longamente estudado.

Espera-se que se chegue a formular uma conclusão na sessão de amanhã que terá logar ás 11 horas.

Na reunião da tarde foi tambem abordado o estudo da ordem dos trabalhos da Conferencia da Paz."

QUASI LYNCHADOS!

Um golpe de audacia que dá máo resultado

Joaquim Campos, Jorge Assumpção e Gino Porciguani, tres moços de apparencia decente, sendo que o segundo é academico de direito, deram hontem para beber e provocar as pessoas de quem estavam proximos. Na rua do Lavradio, maltrataram com um casal que passava, dirigindo uma graçola qualquer ao mesmo.

O cavalheiro attingido pela graçola reagio, e os moços quizeram aggredil-o, no que foram obstados pelo pessoal de um café proximo...

A intervenção da policia fez serenar o conflicto...

Levados ao 12º districto os tres moços foram autuados...

ASSISTENCIA DA COLONIA PORTUGUEZA DO BRASIL AOS ORPHÃOS DA GUERRA

A Directoria da Assistencia da Colonia Portugueza do Brasil aos Orphãos da Guerra...

O presidente do Conselho promulgou hontem o projecto que manda conceder aposentadoria ao sub-director da Directoria de Obras e Viação, dr. Manoel Francisco Niobey.

CENTRAL DO BRASIL

O movimento do café na maritima, foi o seguinte: seccos existentes: 811 com 49.065 kilogrammas; descarregados 606 com 36.663 kilogrammas e ficaram 1.417 com 85.728 kilogrammos.

Renda, 32:407$600.

—:— O dr. Antonio Carlos de Andrade, sub-director do trafego da Central do Brasil, removeu hontem os seguintes empregados: para Maritima, o conferente Augusto Ozorio da Fonseca; para Piedade, o conferente Arnaldo Manoel Fernandes Junior; para Suzano, o praticante de conferente Belmiro Griéco; para Itatuya, o praticante Amadeu de Oliveira Guimarães; para Sarzedo, o praticante Washington Fernandes Póvoas; para Buenopolis, o praticante Hermogenes Pereira Jacarandá e bem assim mandou substituir em Bulhões, respectivamente, os praticantes Luiz V. Ferreira, Julio M. Muniz, Francisco T. Vasconcellos e Sebastião Feijó.

—:— O dr. Humberto Antunes, sub-director da Central do Brasil, despachou hontem os seguintes requerimentos: Ramiro Nunes Barreto, Accacio Alvares Velludo, Francisco Egypto Rosa, Floriano Carneiro Barboza e Antonio Guimarães — deferidos; Arthur da Silva Mont'Alverne — indeferido; Adolpho Francisco da Costa Junior, — não ha vaga; Manoel da Rocha — dirija-se ao ministro da Viação; Celestino C. Cafon, Carlos da Silva Vieira e Annibal da Silva Ramos — deferidos e João Baptista Moll — requeira á directoria, querendo e designou os praticantes Levindo Lana da Silva e Carlos Reis, respectivamente, para servirem em Bemfica e Buarque e os cabineiros Damião J. Silva e João F. Areas, para a Central.

—:— Solicitou 90 dias de licença, o conductor de trem da Central do Brasil, Romeu Arêdes.

—:— Foram admittidos na 3ª divisão da Central do Brasil, como praticante do telegrapho, os srs. Gilberto Bustamente Pinheiro; como conservadores de linhas, Tiburcio Ignacio de Almeida, Carlos Affonso Machado, José Martins da Silva, Raymundo Martins, Gumercindo de Souza e Vicente José de França; como guarda-freios, Eduardo da Silva Braga, Benedicto Generoso, Joaquim dos Reis, Joaquim José Pacheco da Silva, Manoel José Pereira, Joaquim Corrêa, Augusto Gonçalves de Almeida, Thercio Marcellino dos Santos, Antonio Pereira Barboza, Ary Ferreira da Silva, Luiz de Oliveira, Manoel Ferreira da Silva, Antonio Luiz de Assis, Antonio Venancio Santos, Demetrio de Souza, Felippe Anthero, Antonio da Matta, Antenor Augusto da Silva, Pedro Alcantara, Januario Barboza, Orcico José Oliveira, Avelino Antonio, Joaquim Pinto Moreira, José de Souza, Joaquim Siqueira de Andrade e Marcolino Eugenio Falize.

TRI NOZ

FORMULA ERNESTO SOUZA

Noz de Kola, Noz Vomica, Noz moscada, Melissa, Aniz e Gervão

Tonico Estomachico Reconstituinte

Más digestões, Máo halito, Inappetencia, Enxaqueca, Nervosismo, Arrotos chocos, Enfarte do Figado e Urinas turvas.

Deposito geral: GRANADO & Comp. 1º de Março 14

(788)

CORREIO SPORTIVO

TURF

JOCKEY-CLUB

Ainda hontem não ficou organizado o programma

Nenhum pareo ficou organizado para a corrida de domingo proximo, tendo a directoria do Jockey-Club resolvido fazer as seguintes alterações no respectivo projecto:

Pareo "Velocidade" — 1.450 metros — 1:500$000 — Para eguas estrangeiras de 3 annos...

Pareo "16 de Julho" — 1.600 metros...

Pareo "Industria Pastoril" — 1.450 metros — 1:500$000...

Pareo "Guanabara"...

Pareo "Prado Fluminense" — 1.600 metros — 1:600$000...

A inscripção será encerrada hoje, quarta-feira, ás 4 1|2 horas da tarde.

* * *

A TEMPORADA DE 1919

Melhores tempos

No Jockey-Club:
1.450 metros—Itubilo—95 2|5.
1.600 metros—...
1.800 metros—...
2.000 metros—Sultão—131 4|5.
...

No Derby-Club:
1.300 metros—Mega—68 3|5.
1.609 metros—Zampa—103".
1.800 metros—Solidago—113 4|5.

* * *

VARIAS NOTICIAS

O telegramma que a Agencia Americana forneceu domingo aos jornaes com o resultado da corrido realizada nesse dia, no prado da Moóca, dava como vencedor do "Grande Premio Criação Paulista" o cavallo Sunrise.

Com a chegada dos jornaes paulistas, porém, verificou-se que foi a egua J'accuse a vencedora, tendo o filho de Mysteriosa entrado em segundo logar.

Quando do recente encontro com Interview, a impressão que se teve da "performance" cumprida pelo defensor da blusa do Stud Quinta Reis, embora tivesse elle derrotado facilmente o filho de Tanus, foi pouco lisonjeira.

Sunrise terminou o percurso esgotado, dando a impressão de que se houvesse na prova um adversario em melhores condições que Interview seria fatalmente batido.

Na temporada passada o glorioso defensor da jaqueta ouro e violeta foi submettido seguidamente a provas severas e todos estão lembrados do extraordinario esforço por elle dispendido no "Grande Premio Rio de Janeiro", no qual foi derrotado por Aldgate, nos ultimos momentos, depois de ter figurado na vanguarda durante 2.400 metros, numa distancia de 2.500.

Depois dessa carreira memoravel, Sunrise correu e ganhou ainda algumas vezes sobre animaes de classe, mas entrou, francamente, a declinar, para na ultima corrida em pista carioca ser batido por Edú e Invasor do Paraná, que lhe são inferiores.

O revés que acaba de soffrer na Moóca não deixa mais, ao que parece e pela impressão que se tem ao ler as apreciações dos jornaes paulistas, duvidas de que o declinio do glorioso parelheiro paulista é positivo.

O "Estado de S. Paulo", por exemplo, diz que "Sunrise fez boa carreira, embora demonstrasse que já lhe pesa a denominação de rei da raia paulista".

—:—Passou hontem aos cuidados do "entraineur" Paulo Rosa o cavallo Macanudo.

—:— Está de novo nesta capital o jockey Harry Zamith.

—:— O accidente de que foi victima a potranca Aspasia na corrida de domingo ultimo foi mais grave do que a principio se suppunha.

A filha de Pericles vae ser afastada de "entrainement", para ser convenientemente tratada.

—:— O "starter" official do Derby Club, sr. Henrique Joppert, por motivo de molestia pediu ao sr. Paulo de Frontin exoneração do referido cargo.

O pedido, porém, não foi acceito, tendo o presidente do Derby concedido ao sr. Joppert uma licença por tempo indeterminado.

Nestas condições continuará exercendo as funcções de "starter" o sr. Antonio José Leite.

—:— A principal prova da corrida de domingo em S. Paulo é a seguinte:

"Dr. Augusto Fomm" —3:000$ e 600$ — 3.000 metros — Eguas de 3 annos, nascidas no Estado de S. Paulo — Pastora, Cachopa, Jangada, Faena, Yára, Indayá e Charada.

FOOTBALL

A nova directoria da A. C. D.

Em assembléa geral realisada hontem, assim ficou organisada a nova directoria que dirigirá os destinos da A. C. D. em 1919:

Presidente, Netto Machado; vice-presidente, João Teixeira de Carvalho; 1º secretario, Waldemar Bandeira; 2º secretario, Luiz Vianna; thesoureiro, Othelo de Souza.

Foi ainda eleita uma commissão de contas para dar parecer sobre o relatorio da thesouraria, ficando a mesma constituida da seguinte maneira: Othelo de Souza, Luiz Vianna e Celio de Barros.

Por proposta dos srs. Oliveira Freitas e emenda do sr. Celio de Barros, foi eleita uma commissão de 3 membros para a revisão dos estatutos; consta esta dos seguintes senhores: Oliveira Freitas, Netto Machado e O. Barata Fortes.

* * *

Coelho Netto irá a S. Paulo a convite do Palestra Italia

E' tambem da "Gazeta":

A convite do Palestra Italia, chegará a esta capital, no proximo dia 29 do corrente, o brilhante escriptor Coelho Netto.

O festejado homem de letras fará uma conferencia num dos nossos salões, discorrendo sobre "Roma" e dedicando o seu trabalho á colonia italiana aqui domiciliada.

O Palestra Italia está preparando festiva recepção a Coelho Netto.

* * *

Um anniversario no Flamengo

O sympathico keeper do C. R. Flamengo, Paulo Magalhães, completa hoje o seu 19º anniversario.

Por esse motivo o campeão dos 2ºs teams do glorioso rubro-negro, será muito felicitado.

* * *

LIGA MILITAR

Uma festa sportiva no 1º Regimento de Artilharia

De ordem do tenente coronel presidente interino da Liga Militar de Football foi proclamado campeão de 1918 da Liga Militar, a valorosa equipe do 1º Regimento de Artilharia Montada.

De accordo com o regulamento que serve de base para o campeonato de football, na Liga Militar o 1º Regimento de Artilharia ficou definitivamente com o bronze "Marechal Faria" visto ter vencido dois annos seguidos, o campeonato de football.

Em satisfação a tão bello feito e pelo anniversario da organização do 1º Regimento de Artilharia, realiza-se hoje a grande festa, cujo programma abaixo publicamos.

Do programma destacamos a ultima prova dedicada a "Missão Franceza de Aviação", um sensacional match de football entre os officiaes de infantaria e de artilharia, que promette ser magnifico.

A secretaria da Liga Militar convida a todos os membros da actual directoria e aos instructores das équipes pertencentes á Liga Militar, para comparecerem no field do 1º Regimento de Artilharia, ás 2 horas da tarde em ponto.

Programma para a festa de commemoração do anniversario do regimento

10 horas — Hasteamento da bandeira. "Entrega de premio de campeonato de football" de 1918. Inauguração do retrato do team campeão.

10.30, primeira prova — General Chrispim Ferreira. Basket-Ball, 1º grupo versus 2º.

11.30, segunda prova — "Liga Militar de Football". Corrida de saccos: 1 homem por bat.

11.15, terceira prova — Coronel Xavier de Brito. João da corda; 10 homens por grupo.

11.20, quarta prova — Capitão Pompeu H. da Costa. Salto em altura; 2 homens por bat.

11.35, — Almoço para os officiaes e convidados.

"Lunch" para as praças.

12.35, quinta prova — Tenente Gomes Carneiro. Corrida em burros; 1 cabo por bat.

12.40, sexta prova — Capitão Castro Junior. Corrida de tres pernas; 2 homens por bat.

12.45, setima prova — Capitão Pitta. Salto em altura; 2 homens por bateria.

1 hora da tarde, oitava prova — Capitão Castello Branco. Luta de travesseiros; 2 homens por bateria.

1.15, nona prova — 1º Regimento de Artilharia Montada. Percurso de Saltos para inferiores; 2 homens por bateria.

1.45, decima prova — "Missão Franceza de Aviação". Match de football para officiaes. Infantaria versus Artilharia, em disputa de uma rica taça de prata, offerecida pelo sr. J. Cardoso.

Quartel na Villa Militar, 7 de janeiro de 1919.

A commissão:
Capitão Alberto da Cunha Pitta.
Primeiro tenente Francisco Mendes da Silva Sobrinho.
Segundo tenente Annibal Benevole.

* * *

O S. C. Rio de Janeiro vae a Juiz de Fóra

E' quasi certa a ida do grupo principal do querido S. C. Rio de Janeiro, a Juiz de Fóra, afim de inaugurar a praça de desportos do Tupy F. Club.

Sabemos mais que, em retribuição a essa gentileza, a valorosa sociedade desportiva da Metropolitana tenciona convidar o team juizdeforense para um match no ground da rua Moraes e Silva.

O team alvinegro deverá seguir para Juiz de Fóra com a seguinte organização:

Roberto — A. Reis e Gustavo — A. Guerra, E. Guerra e Pinto Rodrigues — Menezes, Martins, Medina, J. Mello e Waldemar.

Conforme se vê, a equipe riodejaneirense irá desfalcada do excellente half-back-left Arthur Machado Filho e muito provavelmente, do adextrado arqueiro Roberto Ramos de Oliveira, dependendo isto da época da partida.

Será seu substituto o keeper Eduardo Pinto da Fonseca Filho.

* * *

O festival do campeonato paulista

Com os jogos de domingo ultimo, eis como terminou a tabella do campeonato paulista:

1ª DIVISÃO

Primeiros teams

CLUBS	Jogados	Ganhos	Perdidos	Empatados	Goals Pró	Goals Contra	Pontos
Paulistano	16	13	3	0	61	13	26
Corinthians	16	12	3	1	62	10	25
Palmeiras	14	10	4	2	33	24	22
Santos	14	7	3	0	12	26	18
S. Bento	14	5	7	1	41	38	12
Ypiranga	13	6	7	0	21	38	12
Minas	12	2	9	1	9	49	5
Internacional	14	2	12	0	17	57	4
Mackenzie	12	2	9	0	17	40	4

N. R. — O Mackenzie desistiu de disputar os jogos que lhe faltavam para terminar o campeonato.

* * *

Lusitano F. C. x S. C. Emulação

Realizou-se domingo ultimo na bella praça de sports do Botafogo F. C. o annunciado match amistoso entre as 1ª e 2ª equipes do club supra, perante numerosa assistencia notando-se muitas gentis senhoritas que não se cançavam de applaudir os effeitos dos players lusitanos.

O jogo dos 2.ºs teams teve inicio ás 14 horas, e, após um jogo renhido terminou com a victoria do Sport Club Emulação pelo score de 4 x 2.

A's 16 horas sob as ordens de um associado do Botafogo auxiliado por Aroldo e Jobim entraram em campo ás 1.ºs equipes sob uma prolongada salva de palmas. A equipe do Luzitano apresentou-se assim constituida:

Gastão, Antonio, André, Freitas, Heitor, E. Varella, Augusto, C. Andrade, Izidro, Monck e Ignacio.

Dada a saida pelos visitantes que perdem a bola para os locaes, estes organizam o primeiro ataque ao goal de Cesar. Esta manteve-se por alguns minutos no meio do campo. Monck recebendo-a corre pela esquerda e centra; Izidro, com um bello shoot conquista o 1º goal, para as suas cores. A assistencia acclama com dilirio o feito deste player. Dada nova saida, os visitantes atacam com vigor, porém sem resultado, devido ao trio formado por Gastão, Antonio e André, que formam uma barreira intransponivel.

C. Andrade, recebendo a pelota no meio do campo dribla toda a defesa e conquista o 2º goal, para as suas cores, o mais lindo da tarde.

Registra-se mais alguns ataques de parte a parte e assim termina o 1º tempo: Lusitano, 2 Emulação, 0.

Começa o 2º tempo: os players lusitanos atacam com vigor no goal de Cesar e num desse ataques a defesa commette um penalty. Monck é chamado para tiral-o conquistando o 3º goal para as suas cores. Ainda o 4º goal é marcado por Monck e Ignacio fecha o score com chave de ouro conquistando o 5º goal para as suas cores.

O Emulação teve um penalty a seu favor mas não deu o resultado desejado terminando assim a bella tarde sportiva com a brilhante victoria do Lusitano pelo score de 5 x 0, conquistando assim a Taça Lusitano. De ambos os teams não ha nomes a destaçar, pois, todos jogaram bem.

* * *

O inicio do campeonato de water-polo

Esteve hontem em visita á piscina do Fluminense o sr. Souza Neves, presidente da Federação do Remo.

Conferenciou elle com o dr. Arnaldo Guinle, presidente do Fluminense, sobre a possibilidade de ser iniciado o campeonato de water-polo no proximo domingo.

Isso ficará definitivamente assentado hoje, dependendo apenas da combinação de alguns detalhes.

WATER-POLO

O inicio do campeonato de water-polo

Constava, hontem, ser possivel o adiamento definitivo do inicio do campeonato de "water-polo" do Rio, para 2 de fevereiro, em virtude de não poderem estar completamente concluidas domingo vindouro, as archibancadas que o Fluminense está construindo na piscina do club, embora essa construcção se faça com a maxima celeridade, trabalhando-se noite e dia.

Sabemos que o Fluminense conseguiu formar a primeira fila dessas archibancadas com "fauteils" numeradas, as quaes serão vendidas, de accordo com a Federação, por um preço um pouco superior ás archibancadas, provavelmente 3$. Estas cadeiras não prejudicam em absoluto a lotação das archibancadas, pois acham-se collocadas em logar que ficaria vago e seria cercado com grades se os "fauteils" não viessem preencher esse fim com a dupla conveniencia de ainda poderem servir á commodidade dos espectadores.

As archibancadas terão cinco filas com degráos de 40 centimetros de largura por 20 centimetros de altura. Com a fila de "fauteils" e aquella que se poderá formar atraz destas, contar-se-ão sete filas ao todo.

A capacidade da parte do publico, isto é, excluidas as galerias, onde ficarão os socios, e a tribuna de honra, será de cerca de mil e quinhentas pessoas, no minimo.

As experiencias da adducção de aguas do mar continuam a dar excellentes resultados.

REMO

Pinto dos Santos será o presidente do C. R. S. Christovão?

Um grupo de devotados sãochristovenses pensa desta vez elevar á presidencia do club do Caju' o baluarte Antonio Pinto dos Santos, nome ligado por laços inquebrantaveis aos nossos sports aquaticos. A feliz lembrança desses moços, por certo, merecerá toda a attenção daquelles que se orgulham do abrigo daquelle roseo negro glorioso pavilhão.

Pinto dos Santos é bastante merecedor desta homenagem dos sãochristovenses, tendo com galhardia e valor emprestado o seu concurso ao desenvolvimento do veterano club nautico.

* * *

Castello será o substituto de Guimarães na nova directoria do S. Christovão

Ficou resolvida definitivamente, por grande numero de associados do S. Christovão, a indicação do nome do distincto sportman campeão, dr. J. Castello Branco, para a direcção de regatas do club, o que representa uma garantia para este na estação sportiva de 1919.

E com mais esta escolha excellente, os sãochristovenses são merecedores das nossas felicitações.

* * *

Reune-se hoje a directoria do Vasco

Em sessão semanal, deverá reunir-se hoje, ás 20 horas, a directoria deste gremio nautico.

* * *

A reunião da commissão de natação e water-polo

Deverá reunir-se amanhã, ás 5 e meia horas da tarde, a commissão de natação e water-polo, da Federação do Remo.

* * *

Foi eleita a nova directoria do C. R. Tietê

Em sessão do Conselho Deliberativo, realisada em 5 do corrente, foi eleita e empossada a nova directoria, que deverá dirigir os destinos deste Club, durante o exercicio de 1919, a saber:

Presidente, G. Perestrello França (reeleito); vice-presidente, dr. Antonio Augusto Covello (reeleito); 1º secretario, Diamantino F. Rodrigues; 2º secretario, Decio Ferraz Alvim; 1º thesoureiro, Pedro Herminio de Freitas (reeleito); 2º thesoureiro, Apporiolo Serpa; director sportivo, Carlos Meirelles da Fonseca; director de lawtennis, José Juvenal Dourado; procurador, Antonio Furtado Junior.

Commissão de syndicancia: Christino de Azevedo, Henrique Amaral e José da Silva Lopes Junior.

Conselho deliberativo: Antonio Sampaio (presidente), Victor Leite Mamede, José da Silva Lopes Junior, Adelino Veiga, Gezino Bispo, dr. João Carlos Kruel, Christino de Azevedo, Abilio Esteves, Aurelio Machado, Antonio Villela Junior, Accacio de Souza Lobo, Horacio Machado, Alberto Braga, Jeronymo Sampaio, Ernesto João Majeau e Antonio de Paiva Foz.

INDIGESTÃO, GAZES, DORES, AZIA

EXPERIMENTAE!

"Magnesia Divina" cura o vosso enfraquecido dyspeptico estomago, e em cinco minutos

Eis aqui um remedio simples e inoffensivo que praticamente cura os estomagos dyspepticos, e faz desapparecer a indigestão, gaz, ardor e azia em cinco minutos. Chama-se "Magnesia Divina", e póde ser obtido em qualquer pharmacia e em qualquer parte.

Se o que comeis fermenta repetidas vezes, se arrotaes e vomitaes azedos, indigeridos alimentos, se a vossa cabeça fica atordoada e vos dóe, se tendes máo halito, a lingua suja, os intestinos cheios de bilis e de comidas mal digeridas, lembrae-vos que uma colher de chá de "Magnesia Divina", tomada em um pouco de agua quente, um minuto depois de estar em contacto com o estomago, o reanima e todos os soffrimentos desapparecem em cinco minutos.

E' verdadeiramente admiravel e quasi maravilhoso que este remedio de forma alguma prejudicará o vosso estomago. Se soffreis de incommodos do estomago, algumas onças apenas de "Magnesia Divina" vos curarão, dando-vos assim completa satisfação. Este remedio vale o seu peso em ouro para homens e mulheres que tenham os seus estomagos desregrados. Deveis, portanto, tel-o em vossa casa e sempre á mão para caso de dor, azia ou qualquer indisposição do estomago durante o dia ou á noite. E' o mais rapido, o mais seguro e mais infallivel doutor do estomago em todo o mundo. (4612)

ROWING

Gremio de Regatas Almirante Tamandaré de Porto Alegre

Em assembléa geral realizada a 3 do corrente mez, foi eleita e empossada, para dirigir este Gremio, no periodo social de 1919, a seguinte directoria:

Presidente, dr. José Maria de Carvalho; vice-presidente, Oscar Teichmann Sobrinho; 1º secretario, Moysés de Albuquerque; 2º secretario, Hygino Bernardi; 1º thesoureiro, Raphael de Azambuja Butler; 2º thesoureiro, Alvaro Silveira Netto; director regatas, Arnaldo Bernardi; director gymnastica e natação, Victor Pavani.

BOXING

Campeonato de boxing

Estão em preparativos os festivaes que serão celebrados no decorrer do grande "Campeonato de boxing", a realizar-se nesta cidade, nos meiados do mez de fevereiro. Sport inteiramente novo em nosso meio, por certo vae se revestir de um exito extraordinario. O theatro Phenix deve ser o local escolhido e os rapazes contam com o auxilio da empreza desta casa de diversões. Já se inscreveram para o referido campeonato os amadores: Octavio Duprat, Jessé da Silva, Cantinho, Machado e Durval. Será convidado para juiz o conhecido athleta Sinhozinho, que desde longa data vem merecendo os louvores de todos os amantes do sport. As matriculas continuam abertas nesta capital, devendo as propostas ser remettidas para "Campeonato de amadores de boxing, na redacção deste jornal.

Despeza alguma advirá no acto da inscripção, assim como fóra della, estando desde já convidados todos os que se interessam por este agradavel sport.

OS LAVRADORES DIRIGEM-SE AO PREFEITO

Os lavradores dos districtos de Jacarépaguá, Inhauma e Irajá, apresentaram ao prefeito do Districto Federal, uma petição, na qual, de accordo com as palavras do presidente da Republica e prefeito do Districto Federal, sobre a intensificação da lavoura, pedem isempção do pagamento de licenças e matriculas de vehiculos.

A petição dos lavradores foi entregue e assignada pelo seu representante Joaquim Gomes d'Almeida Ribeiro.

A ESCOLA MILITAR VAE PRATICAR AVIAÇÃO

Foi posto á disposição do commandante da Escola Militar o campo de aviação existente no Realengo.

Esse campo será destinado á instrucção pratica dos alumnos daquella escola.

Teve permissão para vir a esta capital o capitão do 40º batalhão João Baptista Rego Monteiro.

VARIAS NOMEAÇÕES NA GUERRA

Pelo ministro da Guerra foram nomeados: inspector do tiro na 2ª região o 1º tenente João Augusto da Silva Lima; chefe do serviço de recrutamento da 5ª circumscripção, o capitão Leonidas Benicio de Mello e auxiliar do mesmo serviço, o 2º tenente reformado Emygdio Guerreiro; ajudante da coudelaria nacional de Saycan, o 1º tenente Achiles Lima de Moraes Coutinho; e encarregado do serviço de cirurgia e vias urinarias da Polyclinica Militar, o medico adjunto dr. Belegardo de Noronha.

50$, 65$ e 70$ — Ternos de casemira ingleza, pura lã, preto ou de côr, sob medida. — ALFAIATARIA PARIZ — 78 — Rua Uruguayana — 78 — (Não tem filial) (4030)

THEATROS DA EMPRESA PASCHOAL SEGRETO

HOJE — Quarta-feira, 22 de Janeiro de 1919 — HOJE

S' JOSE'

Companhia nacional fundada em 1º de julho de 1911. Direcção artistica de EDUARDO VIEIRA — Regente, maestro BENTO MOSSURUNGA

3 — Sessões — 3

As 7 horas, 8 3|4 e 10 1|2

A peça de maior successo da actualidade

FLOR SERTANEJA

Flor Sertaneja (protagonista) JULIA MARTINS

Soberbo desempenho de toda a companhia.

Sexta-feira, 24 — A revista EU ME GARANTO!

Maison Moderne

O mais confortavel estabelecimento de diversões, onde não são poupados esforços para corresponder á sympathia e preferencia do numeroso publico que o frequenta.

Hoje — Hoje

A melhor concepção dramatica que até hoje se tem reproduzido na tela

Maldita seja a guerra

e o film de grande attracção

Pagando na mesma moeda

Cinema Olympia

Films de hoje:

AS PEGADAS NA AREIA (Drama)

-: **A INVALIDA** :- (Drama)

CARLOS GOMES

Companhia nacional, fundada em 1 de julho de 1914, no theatro S. PEDRO — Direcção artistica de AUGUSTO CAMPOS — Regente, maestro VERDI DE CARVALHO

HOJE - A' noite - 2 sessões - A's 7 3|4 e 9 3|4 - HOJE

Duas horas de constantes gargalhadas no theatro Carlos Gomes — A grandiosa revista de J. PRAXEDES

E' O SUCCO!...

não ha duvida alguma que... "E' O SUCCO!" da graça, do espirito e das boas revistas! Todos devem assistil-a TODAS AS NOITES, porque innegavelmente... E' O SUCCO!... E' O SUCCO!... E' O SUCCO!...

As fantasias de "Melindrosas e encantadoras", foram fornecidas pela Casa Osorio.

A marcha "Victoria" é de autoria e cedida gentilmente pelo notavel compositor brasileiro Ernesto Nazareth.

S. PEDRO

Grande companhia de operetas, magicas e revistas, da qual faz parte a sympathica actriz ADRIANA NORONHA — Direcção de João Silva e A. Miranda.

— ESPECTACULO COMPLETO — A's 8 3|4 da noite

HOJE — Grandioso festival — HOJE — DE — LINA FERREIRA e BERNARDO GOUVEIA

A ultima representação da celebre opereta

Cavalheiro da Lua

GRANDIOSO CERTAMEN DE FADOS em que tomam parte distinctos guitarristas e eximios cantadores.

Brilhante acto variado, em que se exhibem os famosos bailarinos LES PETITES LIEGE.

Brevemente, a revista fantasia de grande montagem: O IMPERADOR. (D 3476)

CARLOS GOMES -- Todos os sabbados e domingos -- GRANDIOSOS BAILES A' FANTASIA.

TRIANON — Empresa Staffa & Fróes — Companhia Leopoldo Fróes — O ponto preferido pela élite carioca

HOJE — 22 de Janeiro de 1919 — HOJE

A's 4 horas da tarde

Grandiosa matinée promovida por ARTHUR COSTA

1ª PARTE:

QUERER E' PODER

Comedia em um acto, original de *Antonio Gaspar* (Zéantone), interpretada por *Belmira de Almeida, Cordelia Barros, Carlos Torres e Antonio Silva.*

2ª PARTE: A comedia em 3 actos, de *Albin Valbrègue*, traducção de *Amalia Capitani* e *Antonio Gaspar*.

COISAS DO DIVORCIO

desempenhada por *Amalia Capitani, Brasilia Lazaro, Carlos Torres, Attila de Moraes, Armando Rosas* e *Arthur Costa*.

3ª PARTE:

ACTO VARIADO

no qual tomarão parte *Leopoldo Fróes*, o distincto e querido comediante brasileiro, *La Sertanejita* e os artistas caipiras *Viterbo de Azevedo* e *Baptista Junior*, que estabelecerão entre si um cerrado desafio de anedoctas.

HOJE — Quarta-feira, 22 — HOJE

A's 7 3/4 — A's 9 3/4

A encantadora comedia

UM FILHO DA AMERICA

O grande successo do momento!

Quem é Leon? — Quem é Roberto?

Roberto será Leon? — Leon será Roberto?

Leopoldo Fróes, no Leon Verton

Belmira, Appolonia, Attila, Carmen, Torres, A. Silva e todos os artistas do theatro

Amanhã—A's 4, ás 7 3|4 e 9 3|4—Um filho da America; a empolgante comedia. Na proxima segunda-feira — Nas aguas... 3 actos de Carlos Bittencourt e Luiz Palmeirim — Acção no Palace Hotel, em Caxambú.

PUBLICAÇÕES A PEDIDO

AOS MEUS AMIGOS

Em primeiro logar devo dizer que o sr. Sylvio Jordano, quer se fingir de victima, a elle compete esclarecer a verdade entre outras coisas sobre o fantastico desapparecimento de sua esposa, conforme foi publicado em alguns jornaes desta capital, no dia 18 do corrente mez e anno, mas como vêm infelizmente envolvido o meu nome deste caso, venho explicar o seguinte: no dia 15 tambem do corrente mez e anno, pelas doze horas da manhã, fui chamado em minha residencia por um empregado de Jordano, para que fosse immediatamente em sua casa de morada, onde tem o atelier de bordados, á praça Tiradentes numero 51, pois que lhe queriam levar as machinas e moveis; lá chegando effectivamente, a penhora estava feita. Nesse sentido fiz o que se podia fazer, pois tudo ignorava.

Em tudo isso a minha senhora sempre acompanhava a filha e estamos como Pilatos no Credo.

A verdade acima de tudo: o casal continúa como sempre unido, á espera de novas pragas.

O dia do beneficio é a vespera da ingratidão.

Joaquim Bartholomeu da Silva Santos.

Rio, 20 — 1 — 919. (D 3347)

A "Emulsão de Scott" tem substancias nutritivas de primeira ordem. "Attesto que tenho receitado aos meus clientes, com excellente resultado, como um dos melhores reconstituintes, a "Emulsão de Scott", e continuarei a aconselhar o referido preparado sempre que encontrar indicações.

Doutora *Amelia Cavalcanti*
Recife, Pernambuco. (528)

DECLARAÇÕES

S. B. COMMERCIAL, ARTISTICA E INDUSTRIAL

SECRETARIA, RUA BELLA DE S. JOÃO, 185, EDIFICIO PROPRIO

Segunda assembléa geral ordinaria, em 23 do corrente, ás 19 horas, para leitura do parecer da commissão de contas, eleição e posse da nova administração.

21 de janeiro de 1919. — *Octavio R. de Almeida*, 1º secretario. (D. 2941)

ASSOCIAÇÃO PROTECTORA DOS EMPREGADOS NO COMMERCIO

CONVOCAÇÃO

Secretaria: Rua Presidente Wilson, 31 sob. (antiga Carioca).

De ordem do sr. presidente, convido os srs. associados quites a se reunirem em assembléa geral ordinaria, dia 22, ás 8 horas da noite, na séde social para leitura do Relatorio do presidente e eleição da commissão de Exame de Contas. Previno aos srs. associados que, sendo esta a 3ª convocação, a assembléa se realisará com qualquer numero de socios presentes.

Rio, 20 de janeiro de 1919. — *J. C. de Oliveira*, 1º secretario. (8142)

BEN.: LOJ.: CAP.: VISCONDE DO RIO BRANCO

Hoje, sess.: á hora habitual. Ordem do dia: Conc.: de Familia. — O secr.:, *José Bonifacio*. (D 4047)

CONS.: GER.: DA ORD.: Hoje, sessão ordinaria. — O gr.: secr.: ger.:, *Horta*. (D 3362)

AO COMMERCIO E AO PUBLICO

Communico que dora avante passo a usar o nome de *José Rodrigues Osta*, em logar de José Rodrigues da Silva, por existirem outros nomes eguaes a este, nome que sempre usei em S. Paulo de Murinhé e em todo o Brasil. Faço a presente communicação para evitar duvidas sobre os meus interesses commerciaes e para todos os effeitos de direito.

Rio de Janeiro, 19 de janeiro de 1919. — *José Rodrigues Osta*. (3420)

ANNUNCIOS

PRECISA-SE
de todos os freguezes na
Alfaiataria Luzitana
Rua Uruguayana, 107
C.8 05

Bolsas e meias PARA [illegible]
A casa David Ferro, rua 7 Setembro 124, recebeu as mais [illegible] (1505)

PRODUCTOS CHIMICOS
(Para industriaes)

Oleos de Linhaça. (syntheticos) usados com garantia nas tintas, preparadas para pinturas.

Seccante. (Marca Dollar) contendo cada caixa de 100 pacotes um Dollar em ouro, moeda americana, a titulo de reclame.

Vernizes. (Para lythographias) os que melhor resultado offerecem para este fim.

Creosotina. Unico desinfectante usado durante a epidemia da Grippe no Hospital Deodoro, dirigido pelo sabio DR. CARLOS CHAGAS. A' venda em toda a parte.

Salitre refinado. (purissimo) acondicionado em barricas de 50 e 60 kilos.

Alvaiades, Oleo de ricino, Oleo de amendoas, Oleo de machina

Preços sem competencia. Amostras, Pedidos e mais informações a N. de Souza, 121, Rua General Camara. Telephone n. 2716, Norte. Caixa Postal n. 1812. Rio de Janeiro. (7472)

MOVEIS DE VIME
Peçam o novo catalogo geral illustrado. "A corbeille de Vime". Rua 7 de Setembro n. 211. (5732)

BANHOS DE MAR
Alugam-se bons aposentos na pensão Alencar; boa comida, preços modicos; praça J. Alencar n. 8. (D. 3.209.)

Hotel Rio Branco
Rio de Janeiro
26 — RUA ACRE — 26
Casa de 1ª ordem. Centro da cidade, proximo ao cáes de embarque. (7457)

CLINICA CIRURGICA
Dr. Crissiuma Filho, membro da Academia e cirurgião da Santa Casa, com longa pratica e frequencia dos hospitaes da Europa, dispondo de instrumentos e installações apropriadas, trata com especialidade as doenças dos apparelhos urinario e da geração do homem e da mulher. Tratamento especial dos estreitamentos da urethra e hydroceles sem operação cortante; dos tumores do ventre e seios. Cura radical das hernias, hemorrhoidas e fistulas. Operações em geral.

Consultas: nas terças, quintas e sabbados, ás 14 horas, na rua Rodrigo Silva n. 7. Residencia: CASA DE SAUDE DR. CRISSIUMA FILHO, Rua do Riachuelo n. 301. (6049)

VIAS URINARIAS
Cura radical da gonorrhéa chronica — Tratamento electrico, chimico e mecanico. Exame chimico e microscopico da urina — DR. RAUL ROCHA — 10 annos de pratica — 7 de Setembro, 162 — das 2 ás 5 — Tel. C. 1125. (4712)

GARGANTA
Os gargarejos *fortes e demorados* de "CALMETTINA" e agua são de incomparavel effeito preventivo e curativo. Vide o folheto junto ao frasco. (8170)

PARC HOTEL
Com 100 bons quartos, dos quaes 60 têm agua corrente. Serviço de 1ª ordem. Preços por pessôa: 4$ diarios e 100$ a 120$ mensaes. Praça da Republica n. 211, esquina da rua Senador Euzebio, distante da estação Central 80 metros. Hercules Silva & Cia. Telephone, Norte 3.349. (D. 2138)

UNIFORMES
artigos de sirgueiro, bandeiras e bonnets
— PIMENTA & C. —
— Rua da Quitanda n. 35 —
Fornecedores do Exercito, Marinha e Policias. Encarregam-se da confecção de uniformes para o corpo diplomatico, collegios, linhas de tiro, bandas de musica, etc.
Endereço telegraphico "PROPOSTO". (5753)

Pensão Palace !
Chama-se a attenção das exmas. familias e cavalheiros do commercio para a "Pensão Palace", á rua do Cattete n. 233, que tem aposentos e salas ricamente mobilados com todo o conforto, perto da praia, comida estrangeira e verdadeira, de 1ª ordem, preço reduzido. (D 2923)

Casemiras Inglezas
Pretas, azues e de cor
Vendem-se com algum prejuizo, para liquidar com urgencia, lindo e moderno sortimento ultimamente chegado da Inglaterra; informa-se com Ferreira, á rua do Ouvidor n. 56, sobrado. (8.130.)

PILULAS DE CAFERANA Abreu Sobrinho
CURAM Sezões-Maleitas, Febres palustres, Intermittentes, Nevralgias.
Muito cuidado com as imitações e falsificações.
Unicos depositarios, Bragança Cid & C.-R. do Hospicio 9 (701)

CABELLOS BRANCOS !...
Unica tintura que produz a cor mais bella, em preto e lustrosa como o natural, é a "Giselia". Unica que não contém saes de prata, applicada como loção e em poucos dias. Depositario geral: Drogaria Pacheco, rua dos Andradas, 43 e 47. (783)

"915 HOMŒOPATHA"
EM TABLETES
Dynamisação em primeiro centesimal do 914 (Neo-Salvarsan), pelo pharmaceutico Theophilo de Andrade. Cura radicalmente a SYPHILIS em todas as suas manifestações, taes como rheumatismo, feridas, manchas da pelle, etc. Sem injecções ! Não tem dieta. Deposito: Casa Huber, 7 de Setembro, 61. Preço: 2$500. (6725)

O Dr. Fournier e a syphilis
"... De todas as molestias que existem, a que mais prejudica o genero humano, pelas consequencias futuras, é a syhilis. Cural-a é cumprir um dever sagrado, porque vae evitar o soffrimento á sua prole. Os innumeros medicamentos até hoje descobertos e que dizem curar a doença, limitam-se, quando muito, a debellar effeitos: o germen, o microbio, que é o mal, esse fica; dahi a algum tempo, vemos que a molestia, com todo o seu cortejo de symptomas reapparece e que se transmitte, por herança aos filhos..." Necessario se torna, pois, usar um medicamento especifico, que tenha a propriedade infallivel, certa, de destruir o germen causador da syphilis: esse especifico é a Syphilina Fournier. Tomal-a é assegurar a si proprio uma longa vida, sã, robusta, sem soffrimentos, e ter para doural-a, filhinhos saudaveis, fortes, alegres e felizes ! A Syphilina Fournier vende-se em todas as pharmacias e drogarias. Agentes geraes: Perestrello & Filho, rua Uruguayana, 66. (5892)

OURO, 2$100 — PLATINA, 10$000
JOIAS - BRILHANTES - PRATA
A JOALHERIA de FELISBERTO de OLIVEIRA compra brilhantes, joias, bem como as fabrica, troca, concerta ou reforma por preços commodos; compra platina, ouro, prata, dentaduras, dentes, cautelas; garante concertos de relogios. — *Ninguem deve vender estes artigos sem verificar o valor maximo da offerta desta casa.* — URUGUAYANA, 103 — Tel. 1783, Norte. (D 3367)

CASA GUIOMAR
(CALÇADO DADO)
120, Avenida Passos, 120

Relação de algumas marcas do nosso enorme, variadissimo e bello *stock*:

20$000 — Finos e modernos sapatos em pellica envernizada, com vistas e tira de *mégis*, salto alto e baixo.

22$000 — O mesmo modelo, em bezerro setim — artigo proprio para luto e actos solennes.

26$000 — Chics e lindissimos sapatos em setim Macáu, salto a Luiz XV, proprios para bailes, festas e passeios — artigo de 32$000, em outras partes.

22$000 — O mesmo modelo, em pellica envernizada e em bufalo branco.

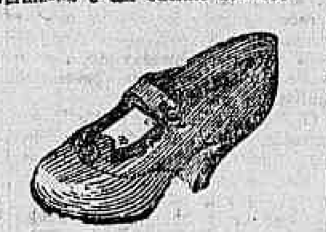

18$000 — Sapatos modernos, em pellica envernizada, salto de sola, alto — artigo superior.

20$000 — O mesmo modelo, porém em kanguru amarello.

Catalogos — Acha-se no prélo uma nova edição, muito augmentada e enriquecida com "clichés" de finas, modernissimas e baratas marcas, acceitando-se — desde já — pedidos de exemplares, sendo a remessa inteiramente gratis.

Pede-se toda clareza nos endereços, para evitar extravio.

PEDIDOS A
Graeff & Souza
120 — Avenida Passos — 120
(8342)

Recordação eterna !
Um RETRATO SOBRE VERDADEIRO ESMALTE, em anel, broche, alfinete, medalha, etc., constitue uma finissima joia e é a RECORDAÇÃO ETERNA da pessoa querida. Pedir catalogo á Foto-Brasil; rua Sete de Setembro 115.

CACHORRO
Compra-se um cachorro Fox Terrier legitimo, á rua Almirante Tamandaré n. 53. (D. 3.338.)

IMPOTENCIA
cura com poucas colheres do DYNAMOGENOL. (5346)

Roupas de cama e mesa
Lençóes, toalhas e pannos de mesa, guardanapos, etc., compram-se, em bom estado, na rua Uruguayana n. 3, sobrado, com o sr. Joaquim. (D. 3.399.)

Nervosismo
cura immediata com DYNAMOGENOL. (5346)

AUTOMOVEL
De particular, vende-se um double-phaeton, fabricante inglez, de 25 H. P. fixos, em perfeito estado de conservação e garantido no seu bom funccionamento; trata-se com o sr. A. Neves, á rua Senador Vergueiro n. 143. (D.3.355.)

Perigosa negligencia
Póde-se quasi affirmar que todas as vezes que se sente enxaquecas, dôres nas costas ou nas espaduas e, sobretudo, máo gosto na bocca de manhã ao levantar, o figado não está funccionando bem.

As pessoas nas quaes se manifestam esses symptomas, apparentemente sem importancia, estão bem longe de avaliar o que se passa no seu organismo e, por isso, delles não fazem caso.

E' MUITO PERIGOSA ESTA NEGLIGENCIA

e todos aquelles que assim procederem, estão arriscados a mais tarde soffrer as graves consequencias de não terem tido o necessario cuidado, logo depois dos primeiros indicios da molestia.

A demorada e imperfeita secreção de bilis pelo figado para o canal alimentar começa quasi sempre por provocar a prisão de ventre, enxaqueca, falta de appetite, azia, indigestão, dyspepsia, infartação depois de comer, ataques biliosos, impureza de sangue, perda de energia para o trabalho physico e mental, perda de memoria, cansaço, palpitação do coração, somno desassocegado, urina carregada, tristeza, debilidade geral, prostração nervosa, insomnia, hemorrhagia, perda do poder sexual, etc.

"As Pilulas Universaes Melhoradas de Perestrello" são indicadas com a maior confiança, devido á excellencia de sua composição puramente vegetal. Não têm resguardo, não produzem colicas, por isso que agem brandamente. São purgativas e depurativas.

Preço: uma caixa, 2$500; uma duzia, 25$000.

Pelo correio: uma caixa, 3$; seis caixas por 13$ e 12 caixas por 26$000.

Vende-se em todas as drogarias e pharmacias e na "A' Garrafa Grande".

PERESTRELLO & FILHO
66 -- RUA URUGUAYANA -- 66

Em Nictheroy, Drogaria Barcellos. Em Campos, Pharmacia Pacheco.

Não se acceitam sellos nem estampilhas. (8301)

SEM INJECÇÕES — Gono-celle
SEM INJECÇÕES
Cura-se em poucos dias a Gonorrhéa ou outro qualquer corrimento com o uso do GONOCELLE; não tem dieta nem affecta aos intestinos. E' em tablettes, por isso torna-se facil seu uso. Preço 2$000. Deposito, 7 Setembro 61 — Casa Huber. (7274)

Sellos do Brasil
Compram-se e pagam-se muito bem os sellos antigos, moedas e medalhas; rua do Ouvidor 63. (C 29583)

Lancha a gazolina
Vende-se quasi nova, motor Schrips, 13-15 H. P.. Tratar com Jorge, teleph. Villa 608. (D 3508)

Os mais garantidos contra fogo e ladrões
Abrem-se e concertam-se cofres DE QUALQUER FABRICANTE
C. Figueiredo & C.
Rua da Alfandega 119
Telephone -Norte 2881 739

Machina de escrever
Vende-se uma boa machina L. C. Smith e Bros, á rua Dr. Campos Salles 113. (D 2924)

CARNAVAL
Alugam-se autos-caminhões grandes. Preços razoaveis; praça Mauá 67, telephone n. 1054. (8159)

Qualquer Gonorrhéa
Gonorrhéas agudas ou chronicas, cystites, corrimentos, das senhoras curam-se rapidamente com um só vidro de BLENOCOL. O BLENOCOL, em pequenos comprimidos, vende-se por 2$000 na Drogaria Granado & C., á rua 1º de Março 14, Visconde Rio Branco 31, rua Uruguayana 91 e Sete Setembro 99. (C 7336)

PRATICO DE PHARMACIA
Offerece-se um, dando referencia ou fiança. Cartas para a Pensão Nogueira, quarto 20, a S. Netto. (D 2938)

Mala americana
Vende-se uma nova, com cabide e gavetas; rua Paulo Frontin 63. (D 2961)

Machinismos
Encontram-se:

Motores electricos, a vapor e a oleo.
Machinismos para off. mecanica.
Turbinas Hydraulicas.
Material electrico.
Machinas para carpintaria.
Machinas Textis e accessorios.
Compressores de ar.
Bombas.
Guinchos a vapor e simples.
Machinas para Lavanderia.
Chapas de aço.
Cabo de aço.
Eixos, polias, mancaes, oleo, graxa, arame, correias de transmissão, etc., etc.

á RUA D. GERARDO, 64
(C 5711)

ASTHMA !...
Ou bronchite asthmatica, sua cura radical com o unico especifico vegetal, o elixir anti-asthmatico de Bruzzi. Usa-se nos accessos e fóra delles. Depositario geral: — Drogaria Pacheco, rua dos Andradas, 43. (781)

DENTISTA
DR. ANTONIO PEDREIRA JUNIOR
Trabalhos garantidos, preços modicos e pagamentos em prestações. Segundas, quartas e sextas, das 9 ás 11 da manhã e das 7 ás 9 da noite. Terças, quintas e sabbados, de 1 ás 5 da tarde. Praça da Republica n. 237 (sobrado). (D 3255)

MORPHE'A
Tratamento scientifico da morphéa em todas as suas phases pela
HYDROCOTYLASI
Approvado pela Directoria Geral de Saude Publica e adoptado em varios hospitaes.
A' venda em todas as pharmacias e drogarias.
Pedidos a **Guimarães & Barroso**
120, Rua Buenos Aires, sobrado
Caixa Postal 1983 Rio de Janeiro 7487

Sociedade Anonyma Martinelli
Rio de Janeiro—S. Paulo—Santos—Genova
Agentes das Companhias de Navegação Transatlantica
LLOYD NACIONAL — LLOYD REAL HOLLANDEZ — TRANSATLANTICA ITALIANA
Sêde: Rio de Janeiro - Rua 1º de Março n. 92
4238

LLOYD BRASILEIRO
Serviço geral de navegação
PRAÇA SERVULO DOURADO
(Entre Ouvidor e Rosario) — Telephone 2401, Norte
LINHAS POSTAES

Linha do Sul
O PAQUETE
FLORIANOPOLIS
Sairá no dia 30 do corrente, ás 10 horas, escalando em Santos, Paranaguá, Antonina, S. Francisco, Itajahy, Florianopolis, Rio Grande e Montevidéo.

Linha do Norte
O PAQUETE
OLINDA
Sairá no dia 24 do corrente, ás 10 horas, escalando em Victoria, Bahia, Maceió, Recife, Cabedello, Natal, Ceará, Maranhão, Pará, Obidos, Itacoatiára e Manáos.

Linha de Sergipe
O PAQUETE
JAVARY
Sairá no dia 27 do corrente, ás 10 horas, escalando em Cabo Frio, Victoria, Caravellas, Ponta d'Areia, Ilhéos, Bahia, Aracajú, Penedo e Villa Nova.

Linha do Pará
O PAQUETE
OYAPOCK
Sairá no dia 26 do corrente, ás 17 horas, escalando em Dois Rios, Angra dos Reis, Paraty, Ubatuba, Caraguatatuba, Villa Bella, S. Sebastião, Santos, Cananéa, Iguape, Paranaguá e Guaratuba.

COLLEGIOS

Admissão á Escola Normal — Aulas de recapitulação. Curso dos profs. Correggio de Castro, Jacques Raymundo e Mozart Monteiro, docentes da E. Normal. — 67, Sete de Setembro (Escola Remington) — Tel. C. 2138. (8054)

Collegio Sylvio Leite — Direcção e propriedade do professor Sylvio Baptista Leite e sua esposa. Internato, semi-internato e externato para ambos os sexos. Rua Mariz e Barros 256 e 258 (secção feminina) e 260 e 262 (secção masculina). Telephone: 1.252 Villa. Ensino distribuido nas duas secções pelos seguintes cursos: preliminar, primario, secundario, commercial e especial de preparatorios para admissão ás escolas superiores, com programmas equiparados aos do Collegio Pedro II; curso artistico comprehendendo pintura, theoria musical, piano, canto, violino e mais instrumentos; curso de linguas vivas, sobretudo o francez e o inglez, ensinadas praticamente. Na secção feminina ministra-se ainda ás alumnas o ensino de toda sorte de trabalhos de agulha e na secção masculina têm os alumnos tambem instrucção militar, com direito á caderneta de reservista no fim do curso. Cuidadosa preparação intellectual com obrigatoriedade rigorosa de estudo e alliada á educação moral, civica e religiosa, esta ultima facultativa e sob o ponto de vista catholico. Tratamento de familia, sendo a alimentação dos alumnos e alumnas a mesma dos directores e professores. (8152)

ESCOLA COMMERCIAL FEMININA
RUA 7 DE SETEMBRO 134, 1º andar.
Telephone Central 4629.
Aulas, preparando para o commercio, á Escola Normal, e artes. Estudo pratico de linguas. Copias á machina, a 500 réis a pagina. Peçam prospectos. (C 29271)

"Erysipelatina"
Preservativo da erysipela
Formula do Professor Dr. CARLOS DE FREITAS
Deposito geral: Pharmacia Moura Brasil. — 37, Rua Uruguayana, 37. (311)

ARMAÇÃO E COPA
Cadeiras, banquinhas, tudo novo, vendem-se; rua S. José 122. (D 1968)

"914"
NEO-SALVARSAN
O legitimo allemão (caixinhas quadradas) vende-se na casa Fredco. Bayer & C. Travessa Sta. Rita, 22 e 24, sobrado (0934)

Não importa a idade conserve o vigor da juventude Usando:
VIDALON
Tonico dos musculos
Tonico do cerebro
Regenerador da energia physica Augmenta os globulos vermelhos na proporção de um terço
Efficaz nas convalescenças
Nas pharmacias e drogarias desta capital
Deposito Geral:
THEOPHILO OTTONI, 98 RIO
(7127)

MILA
Brilhantina concreta, com petroleo, deliciosamente perfumada, com penetrante e escolhida essencia, dá brilho e firma a côr do cabello, ao contrario das demais brilhantinas, que tornam os cabellos russos. Vidro, 3$500. Pelo Correio, 4$500. Na "A Garrafa Grande", á rua Uruguayana 66, e Perfumaria Nunes. Em Nictheroy, Drogaria Barcellos. Em Campos, Pharmacia Pacheco. (4625)

Dynamogenol
GERADOR DA FORÇA. (5346)

RATOS RATAZANAS e CAMONDONGOS
Destruição completa com o "Mata Ratos" (não é massa de phosphoros). Lata: 1$200.
Na "A' Garrafa Grande"
66, Rua Uruguayana, 66
(4626)

DENTADURAS

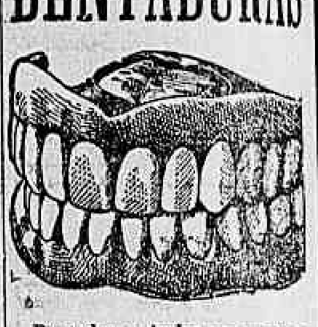

Dentaduras duplas — superior e inferior — com ou sem molas de ouro, das mais aperfeiçoadas e indispensaveis á bôa mastigação e ao embellezamento da bocca. Durabilidade garantida. Preços razoaveis. — No consultorio electro-dentario do Professor DR. SILVINO MATTOS, á rua Uruguayana, 1 e 3, canto da rua da Carioca, em frente ao largo da Carioca; das 7 horas da manhã ás 5 da tarde, todos os dias. — Telephone n. 1.555 — Capital. (D 3308)

Doenças do pulmão
—Dr. F. Catão, do Hospital dos Tuberculosos, Docente da Faculdade de Medicina do Rio de Janeiro. 73, r. da Assembléa; consultas das 14 horas em deante. Teleph., 4207, C. (C 8106)

UM SENHOR
que esteve atacado por uma forte tuberculose e de extrema gravidade, offerece-se para indicar gratuitamente a todos que soffrem de enfermidades respiratorias, assim como tosses, bronchites, tosse convulsa, asthma, tuberculose, pneumonia, etc., um remedio que o curou completamente.
Esta indicação para o bem da humanidade é consequencia de um voto. Dirigir-se por carta ao sr. Eugenio Avellar, Posta Restante. Rio de Janeiro.

FERRAL
ANEMIA-CHLOROSE. Preço: 3$500
Depositarios: Carlos Cruz & C. Rua 7 de Setembro 81. (5599)

COKE
Antigo, resistente e especial para Fundição;
Serviço domestico:
Forja;
Olaria, etc.
GLECH & C.
RUA GENERAL CAMARA N. 106, sob.
Telephone, Norte, 5794. (751)

GONORRHE'AS
cura infallivel em 3 dias sem ardor, usando "Gonorrhol". Garante-se a cura completa com um só frasco. Vidro, 3$000, pelo Correio 5$500. Deposito geral: Ph mac... Tavares, praça Tiradentes 62 — Rio de Janeiro. (7131)

Doenças de ouvidos, garganta, nariz e bocca
Cura garantida e rapida do OZENA (fetidez do nariz) processo inteiramente novo.
DR. EURICO DE LEMOS
professor livre dessa especialidade na Faculdade de Medicina do Rio de Janeiro. Consultorio: rua da Assembléa 63, sobrado, das 12 ás 3 da tarde. (D 3343)

INDUSTRIA
Tachas a banho maria e fogo directo, montadas em fornalhas; rua Frei Caneca n. 51. (D. 1.463)

COMMERCIO

Rio, 22 de janeiro de 1919.

NOTAS DO DIA

Na Estrada de Ferro Central do Brasil termina hoje, ao meio-dia, o prazo para o fornecimento de brochas, barbante, isoladores e outros artigos, e á 1 hora da tarde, para o de compressor, machinas e outros artigos.

ASSEMBLÉAS
ANNUNCIADAS

Companhia Brasileira de Illuminação Maritima e Terrestre, dia 25, ás 2 horas.

Companhia de Obras e Construcções, dia 25, á 1 hora.

Companhia Estrada de Ferro de Goyaz, dia 30, ás 2 horas.

Companhia Constructora e Empreiteira, dia 30, á 1 hora.

Companhia Mercantil Brasileira, dia 30, á 1 hora.

Companhia Seguros Cruzeiro do Sul, dia 31, ás 4 horas.

Companhia Predial e Hypothecaria Federal, dia 31, ás 2 horas.

REUNIÃO DE CREDORES

Fallencia de Avelino Fernandes Vidal, dia 23, ás 2 horas.

Fallencia de Peres & C., dia 23, ás 2 horas.

Fallencia da Companhia Electricidade e Lavoura, dia 23, á 1 hora.

Fallencia de Carlos Lima & C., dia 30, á 1 hora.

Fallencia de Salim Resk, dia 30, á 1 hora.

CONCORRENCIAS
ANNUNCIADAS

Estrada de Ferro Central do Brasil, para o fornecimento de tintas e outros artigos, dia 23, á 1 hora.

Estrada de Ferro Central do Brasil, para o fornecimento de artigos de electricidade, dia 23, ao meio-dia.

Estrada de Ferro Central do Brasil, para o fornecimento de ferro, dia 24, ao meio-dia.

Estrada de Ferro Central do Brasil, para o fornecimento de 1.850 quartolas vasias, de oleo, com dois tampos, e 1.200 de um tampo, dia 25, á 1 hora.

Estrada de Ferro Central do Brasil, para o fornecimento de rebolos de esmeril, dia 25, ao meio-dia.

Repartição de Aguas e Obras Publicas, para o fornecimento de 10.000 dormentes de madeira de lei á Estrada de Ferro Rio d'Ouro, dia 25, ao meio-dia.

Policia do Districto Federal, para o fornecimento de comedorias preparadas aos presos recolhidos ao deposito, dia 25, ao meio-dia.

Estrada de Ferro Central do Brasil, para o fornecimento de tóras falquejadas, de madeira de lei, dia 27, ao meio-dia.

Estrada de Ferro Central do Brasil, para a venda de estopa, dia 28, ao meio-dia.

Estrada de Ferro Central do Brasil, para o fornecimento de metaes diversos, dia 28, á 1 hora.

Estradas de Ferro Central do Brasil, para o fornecimento de tubos de ferro para caldeiras e grelhas tubulares, dia 28, á 1 hora.

Estrada de Ferro Central do Brasil, para o fornecimento de brocas baldrames e pinos, dia 29, ao meio-dia.

Estrada de Ferro Central do Brasil, para o fornecimento de ferro galvanizado e corrugadas, dia 30, ao meio-dia.

Estrada de Ferro Central do Brasil, para o fornecimento de rebites, porcas e parafusos, dia 30, á 1 hora.

Estrada de Ferro Central do Brasil, para o fornecimento de correntes de segurança, dia 31, á 1 hora.

Patronato Agricola de Pinheiro, para o fornecimento de calçado, fazendas e artigos de armarinho, dia 31, ás 2 horas.

Inspectoria Federal das Estradas, para o fornecimento de objectos de expediente, artigos de escriptorio e de desenho, dia 31, á 1 hora.

Estrada de Ferro Central do Brasil, para o fornecimento de brocas americanas, de aço, de alta velocidade, dia 31, ao meio-dia.

PAGAMENTOS
ANNUNCIADOS

Dia 22 — Companhia Centros Pastoris do Brasil, dividendo de 1$800.

Dia 23 — S. A. Lavanderia Confiança, dividendo de 10$000.

Dia 24 — Companhia Morro da Mina, dividendo de 25 %.

Dia 25 — Empresa Fluminense de Força e Luz, juros.

Dia 25 — Companhia Administração Garantida, dividendo de 24$000.

Dia 25 — Banco do Brasil, dividendo de 8$000.

Dia 27 — Banco Vitalicio do Brasil, dividendo de 10 %.

CAMBIO

Ainda hontem, na abertura, encontrámos este mercado em posição firme, com saques a 13, 13 1/16 e 13 1/8 d. e collocação para o papel particular a 13 1/8 e 13 5/32 d.

Para os vales ouro o Banco do Brasil affixou a taxa de 12 13/16 d., correspondente a 2$107 papel, por mil réis ouro.

Pouco depois de iniciados os trabalhos, o mercado tornou-se mais firme, vigorando para o fornecimento de cambiaes as taxas de 13 1/16, 13 3/32 e 13 1/8 d. e dinheiro para as letras de exportação a 13 5/32 d.

Os negocios conhecidos foram regulares, fechando o mercado em posição fraca, com o Banco do Brasil sacando a 13 1/8 d. e os estrangeiros a 13, 13 1/16 e 13 3/32 d.

O papel particular era cotado a 13 1/8 d.

TABELLA DOS BANCOS

	A 90 D/V.	
Londres	13 d. a	13 1/8
Paris	$711 a	$715
	A' VISTA	
Londres	12 13/16 a	12 7/8
Paris	$719 a	$725
Italia	$618 a	$640
Portugal	2$740 a	2$800
Nova York	3$920 a	3$950
Buenos Aires (peso, ouro)	4$000 a	4$030
Buenos Aires (peso, papel)	1$760 a	1$790
Suissa	$815 a	$830
Hespanha	$794 a	$795
Montevidéo	4$600 a	4$720
Vales café	$710 a	$720
Vales ouro, por 1$	—	2$107

CAFE'
PAUTA, 1$000

	Saccas
Entradas em 18 a 20:	
E. F. Central	991
E. F. Leopoldina	2.557
Cabotagem	—
Barra a dentro	—
Total	3.548
Desde 1º	73.077
Média	3.614
Desde 1º de julho	1.107.995
Média	5.432
Embarques em 18:	
E. Unidos	5.898
Europa	—
Rio da Prata	—
Cabo	—
Cabotagem	2.999
Total	8.897
Desde 1º	45.380
Desde 1º de julho	941.931
Existencia em 21, de tarde	875.646

Ainda hontem este mercado abriu frouxo, com muito café á venda e procura escassa, tendo sido effectuadas, de manhã, transacções de 1.223 saccas, na base de 13$800, a arroba, pelo typo 7.

A' tarde foram realizadas operações de 2.423 saccas, ao preço de 13$900, fechando o mercado em posição estavel.

A Bolsa de Nova York abriu com 1 ponto de alta e 5 a 10 pontos de baixa.

Passaram por Jumbiahy 20.000 saccas.

Por cabotagem e barra a dentro não houve entradas.

COTAÇÕES

Typo 3	15$400 e 15$500
Typo 4	15$000 e 15$100
Typo 5	14$600 e 14$700
Typo 6	14$200 e 14$300
Typo 7	13$800 e 13$900
Typo 8	13$400 e 13$500
Typo 9	13$000 e 13$100

SANTOS

Dia 18:	
Entradas	21.281
Desde 1º	316.791
Desde 1º de julho	4.901.595
Saidas	84.875
Existencia	8.219.923

PREÇOS
2ª Bolsa

Typo 7	Não cotado
Typo 4	Não cotado
FECHAMENTO	
Typo 7	Não cotado
Typo 4	Não cotado

Posição do mercado: nominal.

ASSUCAR

Entradas em 20: 14.326 saccos.
Desde 1º: 66.510 ditos.
Saidas em 20: 4.140 saccos.
Desde 1º: 72.060 ditos.
Existencia em 21, de tarde: 106.106 saccos.
Posição do mercado: firme.

COTAÇÕES

Branco crystal	$930 a 1$000
Idem 3ª sorte	$930 a $980
Crystal amarello	Não ha
Mascavinho	$750 a $850
Mascavo	$600 a $640

ALGODÃO

Entradas em 20: 752 fardos.
Desde 1º: 6.045 ditos.
Saidas em 20: 220 fardos.
Desde 1º: 4.314 ditos.
Existencia em 21, de tarde: 24.820 fardos.
Posição do mercado: estavel.

COTAÇÕES

Sertões	36$000 a 37$000
Primeiras sórtes	36$000 a 37$000

O CAFE' EM SANTOS

Santos, 20 — O movimento de café nesta praça foi o seguinte:

Dia 16 — Café despachado, 25.024 saccas; café embarcado, 49.150 saccas; café baldeado com destino a esta cidade, 17.689 saccas; café sahido, 21.160 saccas; café entrado, 19.661 saccas; stock de café existente em primeiras e segundas mãos, 4.237.497 saccas.

O mercado fechou paralysado, com base para o typo 4—normal.

Vendas não houve.

A Recebedoria de Rendas arrecadou, pelo café despachado, francos 125.120.

Dia 17 — Café embarcado, 48.447 saccas; café baldeado com destino a esta cidade, 16.227 saccas; café entrado, 13.419 saccas; café saido, 629 saccas; café despachado, 84.701 saccas; stock de café existente em primeiras e segundas mãos, 9.208.711 saccas.

As vendas conhecidas foram de 12.000 saccas.

O mercado fechou calmo, com base para o typo 4 — 12$200.

Pauta semanal: café bom, $700.

A Recebedoria de Rendas arrecadou, pelo café despachado, francos 422.885.

Dia 18 — Café baldeado com destino a esta cidade, 11.985 saccas; café entrado, 13.789 saccas; desde 1º do mez, 296.093 saccas; café despachado, 30.531 saccas; desde 1º do mez, 261.345 saccas; café embarcado, 47.989 saccas; desde 1º do mez, 450.101 saccas; café saido, 79.245 saccas; desde 1º do mez 110.467 saccas; stock de café existente em primeiras e segundas mãos, 4.185.141 saccas.

Vendas não houve.

O mercado disponivel fechou paralysado, com base para o typo 4 — normal.

A Recebedoria de Rendas arrecadou, pelo café despachado, francos 148.569.

Pauta semana: café bom! $700.

Dia 19 — Foi domingo.

— Durante a primeira quinzena do corrente mez, foram despachadas na Recebedoria de Rendas desta cidade, 114.467 saccas.

— A renda da Alfandega anteontem foi de: papel, 34:341$262; ouro, 38:941$566.

A Recebedoria de Rendas arrecadou 1129:642$320.

— O stock de café existente nesta praça é de 8.192.595 saccas, sendo: em primeiras e segundas mãos, 4.185.141 saccas; stock do governo do Estado, 2.949.454 saccas; stock do governo francez, 1.058.000 saccas. — Do correspondente.

AGENCIA COMMERCIAL DO BANCO POPULAR DE MINAS GERAES

Rua Municipal n. 8—Caixa postal 1.673
End. Tel. "COLARES"
PREÇOS POR 15 KILOS

Typos	Cafés do Sul e Oeste de Minas: Americanos	Cafés do Sul e Oeste de Minas: Cafés de côr	Cafés de outras procedencias: Americanos	Cafés de outras procedencias: Cafés de côr
2	Nom.	Nom.	16$137	16$239
3	Nom.	Nom.	15$728	15$830
4	Nom.	Nom.	15$320	15$422
5	Nom.	Nom.	14$911	15$013
6	Nom.	Nom.	14$503	14$605
7	Nom.	Nom.	14$094	14$196
8	Nom.	Nom.	13$583	13$686
9	Nom.	Nom.	13$072	13$174

NOTA — Mercado calmo. — *A. J. da Costa Pereira*, director — *Sabino de Robertis*, corretor.

COTAÇÕES DE ROCHA FARIA & CIA.

Caixa postal, 710. End. telegr. "Rochafaria", rua Buenos Aires n. 150 (1º andar).

Preços par 15 kilos:

Typo 2	16$000 a 16$300
Typo 3	15$400 a 15$700
Typo 4	15$000 a 15$300
Typo 5	14$600 a 14$900
Typo 6	14$200 a 14$500
Typo 7	13$800 a 14$100
Typo 8	13$400 a 13$700
Typo 9	[illegible]

Mercado estavel.

Farinha de trigo argentina

Preços dos Molinos Rio de La Plata — Buenos Aires (depositarios no Rio, Produce & Warrant Company):

Sultana	25$500
Gallia	24$500
Letizia	24$000

BOLSA
VENDAS

Apolices:

Uniformizadas, de 1:000$, 1, 2, 4, 5, 5, 16, 20, 64, a	915$000
C. de E. de Ferro, 40, a	907$000
Ditas idem, 6, a	910$000
Ditas idem, 2, 15, 18, 24, 26, a	912$000
Ditas idem, 40, a	913$000
S. Judiciarias, 5, a	902$000
C. do Thesouro, port., 50, 70, a	894$000
Ditas idem, 5, 10, 10, 25, 29, 30, a	895$000
Municipaes, de 1906, port., 1, 6, 7, 13, 4, 14, 1, 25, a	194$000
Ditas de 1914, port., 5, 10, 20, a	193$000
Ditas de 1917, port., 20, 30, 40, 40, 50, 81, 120, a	187$000
Ditas de Petropolis, 50, 100, a	204$000
Ditas de Campos, 50, a	202$000
Ditas de Nictheroy, 50, a	91$000
E. de Minas Geraes, 2, a	912$000
E. do Rio (4 %), 3, 10, a	98$000
Companhias:	
Minas S. Jeronymo, 300, v/c. 30 dias, a	82$000
Ditas idem, 500, v/c. 30 dias, a	85$000
Ditas idem, 200, 300, v/c. 30 dias, a	86$000
Ditas idem, 100, v/e. 30 dias, a	86$500
Docas da Bahia, 200, a	103$000
Tecidos Petropolitana, 10, 80, a	240$000
Docas de Santos, nom., 10, 25, 25, a	600$000
Debentures:	
Tecidos Alliança, 65, a	198$500
America Fabril, 100, a	208$000

OFFERTAS

Apolices:	V.	C.
Uniformizadas	917$000	915$000
Provisorias	—	—
O. do Porto	—	906$000
C. do Thesouro	915$000	912$000
C. do Thesouro, portador	896$000	894$000
C. de E. de Ferro, exjuros	914$000	912$000
S. da Baixada	—	902$000
S. Judiciarias	—	901$000
E. de M. Geraes	915$000	—
E. do Rio (4 %)	98$000	97$500
Ditas de 500$	—	—
Ditas ao portador	500$000	480$000
Municip. de 1906	195$000	193$000
Ditas nom.	—	193$000
Ditas de 1914	—	193$000
Ditas nom.	—	—
Ditas de 1917	187$500	187$000
Ditas nom.	200$000	—
Ditas de 4 % 20	334$000	330$000
Ditas nom.	330$000	—
Ditas de 1906	—	[illegible]
Ditas de Nictheroy	—	90$000
Ditas de Bello Horizonte	—	—
Ditas de Campos	—	202$000
Ditas de Petropolis	—	203$000
Bancos:		
Brasil	—	225$000
Mercantil	—	240$000
Commercial	198$000	—
Lavoura	185$000	183$000
Português do Brasil	—	140$000
Nacional	—	—
Commercio	—	—
C. de E. de Ferro:		
Minas S. Jeronymo	88$000	86$000
Rêde Mineira	68$000	63$500
Victoria a Minas	80$000	—
Norte do Brasil	—	20$000
J. Botanico, c/6 %	—	65$000
F. C. de Iguassu'	98$000	—
C. de Seguros:		
Minerva	—	80$000
Brasil	—	80$000
Garantia	—	320$000
Integridade	90$000	—
Argos Fluminense	—	1:260$000
C. de Tecidos:		
Brasil Industrial	—	200$000
Prog. Industrial	190$000	—
Fabril S. Antonio	300$000	—
Manuf. Fluminense	190$000	—
Moraes Sarmento	—	233$000
Petropolitana	—	240$000
Carioca	—	170$000
Conf. Industrial	200$000	—
S. Felix	—	30$000
Juta	260$000	—
Corcovado	270$000	—
Alliança	—	180$000
C. diversas:		
Docas da Bahia	110$000	—
Docas de Santos, nom.	615$000	585$000
Ditas port.	—	605$000
Terras e Colonização	13$500	12$750
Lavand. Confiança	201$000	199$000
Loterias N. do Brasil	—	12$000
"A Noite"	—	180$000
Melh. no Maranhão	—	43$000
Usinas Nacionaes	—	175$000
Centros Pastoris	28$000	—
Debentures:		
Manuf. Fluminense	200$000	185$000
Docas de Santos	—	210$000
America Fabril	209$000	207$000
Mercado Municipal	210$000	206$000
Escola de Engenharia de Porto Alegre	530$000	—
Prog. Industrial	195$000	—
S. Pedro de Alcantara	—	195$000
Tecidos Botafogo	175$000	160$000
Pablo Zsigmondy	200$000	—
Tecidos Alliança	203$000	199$000
Brasil Industrial	200$000	190$000
Docas da Bahia, 2ª série	255$000	—
Mineira Auto-Viação	100$000	—
Santa Rosalia	100$000	150$000
Industria 1 Mineira	205$000	—
Letras:		
Banco C. R. Minas Geraes	—	105$000

RENDAS PUBLICAS
RECEBEDORIA DE MINAS

Arrecadação do dia 21	[illegible]
De 1 a 21	246:383$129
Em egual periodo do anno passado	212:331$518

EXPEDIENTE
DA ALFANDEGA

Esta repartição arrecadou hontem, a importancia de 243:656$121 de renda, sendo 130:317$090 em ouro e 113:339$041 em papel.

De 1 a 21 do corrente foram arrecadados 4.614:222$234.

Em egual periodo do anno passado foram arrecadados 3.636:013$492, sendo a differença para mais, no corrente anno, de 978:208$742.

—:— Em complemento á sua portaria determinando providencias no sentido de serem evitadas, nos despachos de vinho, anomalias prejudiciaes ao fisco, o inspector officiou, hontem, ao superintendente do Caes do Porto determinando que sejam recolhidos ao armazem 1 daquelle caes, todos os barris vasios existentes em varios armazens, afim de serem opportunamente, vendidos em hasta publica.

—:— Foram encaminhados ao Thesouro quatro recursos interpostos por E. Salathé & Comp., das decisões da inspectoria passada, classificando como sujeitos a sobre-taxa de 30 % o tecido de algodão com marcha de seda submettido a despacho pelos recorrentes como isentos desa sobre-taxa, pelas notas ns. 128, de maio, e 4349, 2581 e 3629, de agosto, do anno passado.

—:— Foram deferidos 29 requerimentos da Companhia Nacional de Navegação Costeira, pedindo baixa de termos de responsabilidade assignados por falta de certidão de descarga de volumes de transito.

—:— Foi encaminhado á 1ª secção um requerimento de Wils Johnson pedindo que se mande distribuir a nota de despacho n. 3342 de outubro ultimo, afim de que tenham saida varios volumes constantes da mesma.

—:— Por officio de hontem, o inspector communicou ao director da Contabilidade do Thesouro que o espolio constante de duas malas, uma maleta, um sacco e um pacote, do subdito italiano Giacomo Boccardo Colombo, que se suicidou em 12 de julho ultimo, a bordo do vapor "Cuyabá", e sobre a qual aquelle director pedira informações, se acha no armazem 18 do Caes do Porto, para o qual foi transferido do de bagagem.

—:— Foi designado por portaria do inspector para ter exercicio na 2ª secção, o 2º, escripturario José Collatino da Couto Barroso.

—:— Foram despachadas pela 1ª secção, as seguintes embarcações: Para Baltimore, barca norue "Overgaö", carga manganez; e para Gibraltar, Rio da Prata e S. Vicente, respectivamente, os vapores "Ante", italiano; "A. Inquilurry", francez, e "Montillo", inglez, com carga em transito.

— Entradas de cabotagem, em 21 de janeiro de 1919: — Alfafa a granel, 1309; armarinho, 8 c.; aves, 6 capoeiras; alpiste, 16 saccos; arroz pilado, 2.015 saccos; alcool, 120 pipas e 12 [illegible]; algodão, 1600 fardos; batatas, 561 saccos; barris vasios, 877; banha, 1425 caixas; cacau, 166 saccas; couros curtidos, 37 fardos; couros envernizados, 2 caixas; charutos, 42 caixas; cigarrilhas, 12 caixas; calçados, 1 caixa; caramellos, 6 caixas; carne salgada, 67 barricas; conservas, 27 caixas; cal, 1650 saccas; doces, 49 caixas; drogas, 3 caixas; fazendas, 10 fardos; ferragens, 7 caixas; farinha de mandioca, 3329 saccos; feijão, 1411 saccos; fitas cinematographicas, 9 caixas; frutas, 53 caixas; gomma, 126 saccos; garrafas vasias, 973 caixas; hervas medicinaes, 2 caixas; herva matte, 75 barricas; impressos, 6 caixas; linguas, 15 caixas; molduras, 3 caixas; milho, 566 saccos; manteiga, 58 caixas; madeira, tiras diversas, 1087; oleo, 6 quartolas; ovos, 47 caixas; polvilho, 455 saccos; presuntos, 5 caixas; papel, 15 fardos; sal, 134.000 kilos; sabão, 12 caixas; sóla, 79 rôlos; tecidos de algodão, 117 fardos; toucinho, 23 jacás; tapioca, 591 saccos; xarque, 1.433 fardos. Assucar, de Pernambuco, 4.900 saccos; assucar, de Aracajú, 1.700 saccos; somma, 6.609 saccos.

MOVIMENTO DO PORTO
VAPORES ENTRADOS

De Nova York e escs., americano "Vindol", v. g. á Companhia Commercial e Maritima.

De Newport-New, galera norueguesa "Maella", carvão á Companhia de Navegação Costeira.

De Newport-New, barca norueguesa "Sjursac", carga á Companhia do Gáz.

De Cabo Frio, reb. nac. "Zezé" e hiate-motor "Leão do Norte", lastro e sal a José Pacheco de Aguiar e á Souza Mattos.

VAPORES SAIDOS

Para o Rio da Prata e escs., francez "Amiral Jaureguiberry".

Para Gibraltar, italiano "Sirio".

Para o Havre e escs., nac. "Angra".

Para Buenos Aires e escs., inglez "Siddons".

Para Cabo Frio, hiate-motor nac. "Leão do Norte".

MARITIMAS
VAPORES ESPERADOS

Portos do norte, "S. Paulo" . . . 2[illegible]
Inglaterra e escs., "Highland Piper" . . .
Portos do sul, "Sirio" . . . 2[illegible]
Japão e escs., "Wakasa Maru" . . . 2[illegible]
Genova e escs., "Principe di Udine" . . .

VAPORES A SAIR

Porto Alegre e escs., "Itaúba" . . . 23
Buenos Aires e escs., "Highland Piper" . . . 23
Maceió e escs., "Sargento Albuquerque" . . .
Manáos e escs., "Olinda" . . .
S. Fidelis e escs., "Teixeirinha" . . .
Laguna e escs., "Anna" . . .
Mossoró e escs., "Itassucê" . . .
Ponta d'Areia e escs., "Aymoré" . . .
Guaratuba e escs., "Oyapock" . . .
Porto Alegre e escs., "Itagiba" . . .
Laguna e escs., "Laguna" . . .
Villa Nova e escs., "Javary" . . .
Amarração e escs., "Prudente de Moraes" . . .
Pelotas e escs., "Itaipava" . . .
Buenos Aires e escs., "S. Paulo" . . .
Porto Alegre e escs., "Itaúba" . . .
Aracajú e escs., "Itapacy" . . .
Montevidéo e escs., "Florianopolis" . . .
Manáos e escs., "Manáos" . . . 31

Um attestado por dia

Do dr. Oswaldo de Oliveira, professor cathedratico de clinica medica na Faculdade de Medicina do Rio de Janeiro, etc.:

A *Phospho-Calcina-Iodada*, por sua bem combinada formula e pelo esmero de seu fabrico, é um preparado que recommendo com absoluta confiança, certo dos seus effeitos.

Rio de Janeiro, 30 de dezembro de 1918. — Dr. *Oswaldo de Oliveira.* (D 3416)

Um preparado que honra a industria pharmaceutica

PHOSPHO-CALCINA-IODADA

Grande agente da estimulação nutritiva e da renovação sanguinea

Prescripta diariamente pelos medicos mais notaveis desta Capital, que attestam a sua bella confecção, o seu sabor agradabilissimo e os seus grandes effeitos therapeuticos, a PHOSPHO-CALCINA-IODADA é empregada com grande successo nas adenopathias, lymphatismo, escrophulose, rachitismo, tuberculose, anemia, neurasthenia, phosphaturia, chlorose, bocio, bronchite asthmatica, manifestações da syphilis, dentição, rheumatismo chronico, convalescença e durante os periodos da gravidez e do aleitamento.

A PHOSPHO-CALCINA-IODADA não contem alcool nem produz iodismo

A' venda nas principaes pharmacias e nas drogarias Araujo Freitas & C., Granado & C., Oliveira Cruz & Jorge, J. Rodrigues & C., Carlos Cruz & C., Granado & Filhos, P. de Araujo & Cia., Berrini, J. M. Pacheco, Orlando Rangel, Côrtes, Castro & Comp.

VENDAS EM LEILÃO

Leilão de Penhores

Em 24 de Janeiro de 1919

L. Gonthier & C.ª

HENRY & ARMANDO

SUCCESSORES

CASA FUNDADA EM 1867

45 — RUA LUIZ DE CAMÕES — 47

Fazem leilão dos penhores vencidos e avisam aos srs. mutuarios que podem reformar ou resgatar as suas cautelas até a vespera do leilão. (D 2199)

Leilão de penhores

EM 22 DE JANEIRO

— Delgado, Silva & C. —

179, Rua 7 de Setembro, 179

Rogam aos srs. mutuarios reformarem até á vespera do leilão as suas cautelas vencidas. (D. 1177)

Leilão de penhores

Em 23 de Janeiro de 1919

DIAS & MOYSÉS

4, *Rua Barbara de Alvarenga*

Fazem leilão de todos os penhores vencidos e previnem aos srs. mutuarios que suas cautelas podem ser reformadas até á hora de principiar o leilão. (8391)

Implorando a caridade

ANGELA PECORARO, viuva, com 88 annos de edade, completamente cega e paralytica;

ANNA EMILIA ROSA, pobre velhinha, com 70 annos de edade;

AMANCIA, viuva, com 68 annos de edade, quasi cega;

ANNA DO AMARAL, viuva, cega e além disso doente e sem ninguem em companhia, recolhida a um quarto;

BERNARDINA, 74 annos;

CARLOTA, pobre velhinha sem recursos;

ELVIRA DE CARVALHO, pobre cega e sem amparo da familia;

FRANCISCA DE CONCEIÇÃO BARROS, cega de ambos olhos e aleijada;

ENTREVADA, r. Senhor de Matosinhos, 34, doente, impossibilitada de trabalhar, tendo filhas, sendo uma tuberculosa;

JOÃO DA CRUZ — Menino cego, paralytico e mudo, sem recursos;

LUIZA, viuva, com filhos, [illegible];

SOARES, viuva, velha sem poder trabalhar;

MARIA EUGENIA, pobre velha, e sem recurso para a sua subsistencia;

SANTOS, viuva, com 68 annos de edade, gravemente doente de molestias incuraveis;

THEREZA, pobre viuva sem recursos;

FILHO DE UM JORNALISTA, [illegible] menor amparo.

Amas seccas e de leite

ALUGA-SE uma moça de côr para ama secca, que perceba pelo menos 30$ mensaes, á rua Visconde de Itauna n. 327. (D 3288) D

AMA SECCA — Paga-se bem. Precisa-se de uma, para creança; á rua D. Clara de Barros, 22—Riachuelo. (D 3415) D

PRECISA-SE de uma mocinha para ama secca e alguns serviços leves; não se faz questão de côr; serve menina da roça; trata-se á rua Santo Amaro n. 61. (D 3407) D

PRECISA-SE de uma rapariga de 12 a 14 annos, para ama secca; trata-se á rua S. Francisco Xavier n. 447 (Maracanã). (D 3384) D

Cozinheiros e cozinheiras

COZINHEIRA e demais serviços domesticos, precisa-se uma que durma no alugado e que dê referencias, á rua Santo Henrique n. 8, Fabrica das Chitas. (D 3431) B

OFFERECE-SE uma senhora portugueza para cozinhar o trivial; rua da Constituição n. 56. (D 3250) B

PRECISA-SE uma cozinheira; rua Frei Caneca n. 49. (D 3435) B

PRECISA-SE, á rua Aurea n. 99— Santa Thereza, de uma creada para cozinhar o trivial e fazer os serviços leves de uma casa de pequena familia. (D 3292) B

PRECISA-SE de uma cozinheira, para casa de pequena familia, que durma no aluguel; na rua Monte Alegre n. 301 — Santa Thereza. (D 3387) B

PRECISA-SE de uma cozinheira, que tambem lave alguma roupa; na rua da Assembléa n. 105. (D 4014) B

PRECISA-SE de uma cozinheira, á rua Parahyba n. 36, perto da praça da Bandeira. (D 3472) B

Creados e creadas

EMPREGADO — Precisa-se de um moço para escriptorio; rua 7 de Setembro n. 57, sob. (D 3342) C

PRECISA-SE de uma creada para arrumar quartos; na avenida Gomes Freire n. 107. (D 2994) C

PRECISA-SE de dois bons vendedores a commissão, para bebidas nacionaes; rua Maranguape n. 36. (D 4070) D

PRECISA-SE de uma empregada, para cozinhar e lavar; á rua de S. Christovão n. 629. (D 3374) C

PRECISA-SE de uma arrumadeira e copeira que durma em casa; na rua Marquez de Abrantes n. 204. (D 3377) C

PRECISA-SE de uma creada para lavar e cozinhar em casa de pequena familia; á rua General Canabarro n. 464. (D 4009) C

PRECISA-SE de uma arrumadeira, que saiba coser e que dê referencias de sua conducta; á rua Chile n. 35, sobrado. (D 4011) C

PRECISA-SE de um arrumador ou arrumadeira, tendo pratica de encerar e copeirar, dando fiança da conducta; na rua Real Grandeza 70. (D 3419) C

PRECISA-SE de uma empregada, para lavar roupa, passar a ferro e fazer compras de armazem, quitanda, etc., em casa de familia; na rua Dezoito de Outubro n. 111—Muda da Tijuca. (D 3442) C

Zanga Tempo.-- Evita a quéda do cabello e combate a caspa. Vende-se na Flora Medicinal. Rua S. Pedro 38. (8320)

Empregos diversos

Canteiros — Offerecem-se canteiros, encunhadores e pessoal devidamente habilitado para trabalhar em pedreiras, chegados de S. Paulo; para tratar no mercado das flôres, barraca n. 1. (D 2780) D

OFFERECE-SE uma moça para casa de familia; trata-se á rua Visconde Rio Branco n. 57, sob. (D 2863) D

OFFERECE-SE uma senhora para fazer limpeza e arrumar durante meio dia, em casa de familia; praça da Republica n. 13, quarto n. 6. (D 3341) D

PRECISA-SE de um empregado, com pratica para tratamento de gado vaccum; trata-se á rua Mariz e Barros n. 461, das 9 ás 11 da manhã, com o sr. Silva. (D 2979) D

PRECISA-SE moços e rapazes para agenciar a publicidade commercial de facil collocação. Dá-se porcentagem; trata-se na rua do Theatro n. 1, 1º andar, sala n. 3. (D 3346) S

PRECISAM-SE de bons torneiros; rua do Riachuelo n. 187. (D 1985) D

PRECISA-SE de uma empregada, para lavar e cozinhar; [illegible] Laura de Araujo n. 163. (D 2846) C

PRECISA-SE de um bom official de [illegible] (D 3433) D

PRECISA-SE de uma empregada [illegible] (D 2824) C

PRECISA-SE de boas ajudantes de costureira; [illegible] (D 2908) D

PRECISA-SE de um rapaz para servente de pharmacia; á rua 25 de Maio n. 26. (D 3320) D

PRECISA-SE perfeitas [illegible] de officina de vestidos do Parc Royal; L. S. Francisco de Paula. (D 2918) C

PRECISA-SE de um casal [illegible] (D 3357) D

PRECISA-SE de um casal para tomar conta e trabalhar em uma pequena fazenda. Exigem-se referencias. Informa-se, na rua Lins de Vasconcellos n. 311. (D 3364) D

PRECISA-SE de um pequeno para vender bonbons dentro de cinemas; rua Theophilo Ottoni n. 60, sob. (D 4040) D

PRECISA-SE de um rapaz de 14 a 16 annos, para o serviço de uma senhora e uma menina. Que durma no aluguel e seja de bons costumes; rua Martins Ferreira n. [illegible] (D 4006) D

PRECISA-SE de um moço para serviço de casa de commodos; á rua Mariz e Barros n. [illegible] (D 4034) D

PRECISA-SE de um official de sapateiro, [illegible] (D 3361) D

PHARMACEUTICO para dar nome — Precisa-se de um; carta a S. B. C., nesta folha. (D 3361) D

PRECISA-SE de um carregador de armazem, que dê fiador; [illegible] praça da Republica n. [illegible] (D 3465) D

PRECISA-SE de um mocinho, para serviços leves; [illegible] (D 3300) D

PRECISA-SE de um mocinho, ajudante de alfaiate [illegible]

PRECISA-SE de uma copeira e arrumadeira; rua Conde de Bomfim [illegible]

PRECISA-SE de uma lavadeira e engommadeira; ladeira da Gloria n. 37. (D 2916) C

OFFERECE-SE uma rapariga para serviços de copeira e arrumadeira; [illegible] Santos, suburbios. (7197)

Oleo Vermelho: Cura gonorrhéas agudas e chronicas com acção especial sobre o gonococcus. Vende-se na Flora Medicinal. Rua de S. Pedro n. 38. (8320)

Casas e commodos centro

ALUGA-SE, só a cavalheiro, um quarto bem mobilado, com todas as commodidades, em casa séria; rua do Riachuelo n. 116; teleph. 4537, C. (D 1974) E

ALUGA-SE em casa de pequena familia, onde não ha mais inquilinos, quarto e sala de frente, a pessoa de toda seriedade; rua dos Invalidos n. 160, sobrado. (D 2890) E

ALUGAM-SE em casa de familia, duas salas de frente, com mobilia e pensão a pessoas de tratamento. Tem telephone; avenida Mem de Sá n. 82, sob. (D 2777) E

ALUGA-SE um commodo mobilado, para moço, com luz e limpeza, na rua da Carioca n. 47, sobrado. (D 2383) E

ALUGA-SE, em casa de familia de tratamento, com pensão, bom quarto mobilado; rua do Rosario, 157, 2º andar. (D 2870) E

Os que soffrem do estomago devem usar *Guaranesia*

ALUGAM-SE, uma sala de frente bem mobilada e quarto mobilado sem pensão, a senhores de tratamento; avenida Mem de Sá n. 37. (D 4058) E

ALUGA-SE um quarto moços solteiros, na rua Visconde do Rio Branco n. 34. (D 2823) E

ALUGA-SE um quarto com ou sem mobilia, em casa de familia séria, para rapaz do commercio; rua do Lavradio n. 182, sobrado. (D 1075) E

ALUGA-SE uma boa sala para escriptorio com sacadas para a rua do Hospicio; trata-se na avenida Rio Branco n. 90, 1º andar. (D 3591) E

ALUGA-SE, a um moço sério do commercio, um quarto arejado, em casa de familia; logar limpo; na rua Visconde Rio Branco n. 61-A, casa 10. (D 4048) E

ALUGA-SE espaçoso quarto de frente, mobilado, com 2 janellas e optima pensão, a 2 rapazes ou casal distincto; rua Senador Dantas n. 19. (D 3299) E

ALUGAM-SE uma sala e um quarto, a casal sem filhos ou a moços solteiros; na rua do Rezende numero 139. (D 3279) E

ALUGA-SE esplendida sala de frente, em casa de um casal sem filhos, a outro nas mesmas condições ou dois rapazes do commercio; r. dos Ourives n. 69, sobrado. (D 3460) E

Casa Anglo-Americana

Importação e exportação — Drogas, Productos chimicos, etc.

HOLLAND & SILVA

Successores de ROBERT HOLLAND

Unicos fabricantes da soda crystalisada GATO

Teleg.: PALMORIO; Codigos: Ribeiro e Bentley's.
Escriptorio e Armazem : —:— Fabrica e Deposito :
RUA MUNICIPAL, 30. —:— RUA GAMBÔA, 19-21
Caixa Postal 500 — Telephones: Norte, 2613, Armazem, e 6054, Escriptorio.—Rio de Janeiro
Succursal: E. F. DREW & Cº. INC.—50, Broad Street. NEW YORK-CITY.

TEMOS GRANDE STOCK

Sulphato de Soda
Sulphato de Magnesia
Soda Caustica 76 %
Sulfureto de Sodio
Barrilha 58 %
Breu "K"
Bichromato de Soda e Potassa
Prussiato de Soda Amarello
Estanho em Vergas Carneiro
Cravos para ferrar (Corôa)
Gomma Arabica Ingleza, 1ª.
SODA CRYSTAL "GATO" (Carbonato de soda em crystaes)
Trincal (Borax)
Creolina "PEARSON"
Caramello Americano (para cervejeiros)
Pão campeche solido
Arsenico Inglez
Alvaiade White Seal
Machados Collins e Kings
Bicarbonato de Soda
Ferro Guza 1ª. Esperança
Enxofre em bastões Amer.
Oleo de algodão verão
Oleo Linhaça genuino "Americano"
Chapas galvanizadas n. 10
Idem, Pretas n. 28
Salicato de Soda Inglez 140 %
Arame farpado
Sabão soluvel (o melhor disinfectante)
Anilinas diversas
Enxadas Inglezas puro aço.
Arcos para caixão. (7509)

ALUGA-SE um quarto de frente, na rua S. José, 72, 2º andar. Preço 130$000. (D 3473) E

ALUGA-SE uma sala de frente, [illegible] avenida Henrique Valladares n. 23, terreo. (D 3352) E

ALUGA-SE uma boa sala de frente, em casa de poucas pessoas, com boa pensão, telephone, optimo banheiro e com mobilia ou sem; a casal de tratamento; rua de S. José n. 70, 2º andar. (D. 4.012.) E.

ALUGA-SE, em casa de familia de tratamento, á rua da Carioca 6, 2º andar, um bom quarto de frente, a casal ou cavalheiros. (D 3425) E

ALUGA-SE um quarto mobilado, [illegible] telephone [illegible] rua Silva Manoel n. 134. (D 3466) E

Dôr uma só fricção de LINIMENTO *** MARINHO * desapparece. Rua 7 de Setembro, 186. (1070)

ALUGAM-SE sala e quarto, juntos, limpos e com magnifica vista, a casal ou cavalheiros; em familia séria; [illegible] Monte Alegre n. 30 [illegible]

Oleo Vermelho: Combate gonorrhéas agudas e chronicas. Vende-se na Flora Medicinal. Rua de S. Pedro n. 38. (8320)

ALUGA-SE o primeiro pavimento do predio da rua Senador Dantas n. 30, [illegible] as chaves no n. 32, sobrado. (D. 4.028.) E.

PELLOS

e cabellos de qualquer parte do corpo desapparecem em cinco minutos, sem inconveniente, com o DEPILUX (depilatorio liquido), unico que se póde applicar sem receio no rosto, braços, pernas e partes genitaes. Drogarias, pharmacias e perfumarias. Deposito: RUA SETE DE SETEMBRO, 61. Laboratorio: Lopez Edward & C. RUA PAULO FRONTIN ns. 47 e 49. (7165)

ALUGAM-SE quartos com ou sem moveis, a cavalheiros, em familia franceza; 183, avenida Central, 2º andar. (D 3379) E

ALUGA-SE o predio da rua da Alfandega n. 269; chaves na mesma rua n. 284, e tratar na rua Uruguayana ns. 38 e 40. (D 3372) E

ALUGA-SE uma boa casa, com tres quartos e duas salas, á rua Pereira Nunes n. 117; chaves na mesma rua n. 157; trata-se na rua do Ouvidor n. 57, deposito do chá Ideal. (D. 4.042.) E.

ALUGA-SE um quarto mobilado, com pensão, para dois rapazes; trata-se á rua Evaristo da Veiga n. 22. (D. 4.015.) E.

ALUGA-SE o sobrado da avenida Gomes Freire n. 63; trata-se no mesmo, das 8 ás 10 e da 1 ás 3 horas. (D. 4.022.) E.

ESPLENDIDA sala de frente aluga-se sem mobilia com optima pensão, a casal ou pessoa de fino tratamento, em casa com todo o conforto. Avenida Gomes Freire 92. (D 2643) E

ALUGA-SE uma esplendida sala de frente, com dois quartos e mais pertences, em casa de familia; rua do Senado n. 165. (D. 4.026.) E.

CASAS — O "Expresso Popular", Gonç. Dias 75, Tel. C. 4849, tem para alugar em todos os bairros. (D 3446) E

PRECISA-SE alugar uma pequena casa ou sobrado perto do centro, com urgencia. Cartas a E. V. nesta redacção, com todas as indicações. (D 4005) E

PORÃO, precisa-se habitavel, para familia; não tem creanças; tratar com Rocha, praça da Republica n. 189, fabrica de rolhas, das 11 ás 14 horas ou por carta nesta redacção. (D 3273) E

QUARTO mobilado, aluga-se com pensão a pessoas de tratamento, em casa de familia; r. Buenos Aires, 256, sob. (D 4057) E

JAVA O melhor e mais puro café moido, Brinde a todos os freguezes. — Tel. Norte 5.130; rua do Ouvidor n. 191. (C. 8398)

Lapa e Santa Thereza

QUARTO para cavalheiro de tratamento, aluga-se á rua Maranguape n. 28 — Lapa. (D 3450) F

Cattete, Laranjeiras, Botafogo e Gavea

ALUGAM-SE duas magnificas salas de frente, com bella vista para o mar, a casal sem filhos ou a senhor de tratamento, em casa de familia decente; praia de Botafogo n. 460. (D 3315) G

ALUGA-SE linda sala de frente, optimamente mobilada, para casal distincto ou cavalheiro; rua do Cattete n. 38. (D 2967) G

ALUGAM-SE dois commodos mobilados, com pensão, a casaes, perto dos banhos de mar; rua Buarque de Macedo n. 17. (D 2912) G

ALUGA-SE uma sala de frente, completamente independente, bem mobilada, casa muito limpa e socegada, não tem creanças, tem telephone; r. da Passagem n. 143, Botafogo. (D 2950) G

ALUGAM-SE, a preços reduzidos, esplendidos quartos a familias e cavalheiros de tratamento, com ou sem pensão, com grande parque para recreio, a dois minutos dos banhos de mar, na rua Marquez de Abrantes n. 26; telephone 151, Sul. (D 3203) G

ALUGA-SE quarto mobilado, com pensão, em casa de familia; rua Bento Lisboa n. 56. (D 2844) G

ALUGAM-SE em casa de familia, sala e quarto mobilados, para casal ou cavalheiros; rua do Cattete 104. (D 3040)

ALUGA-SE um bom quarto mobilado, em casa de familia, a cavalheiro de tratamento; a casa tem todo o conforto moderno e é na r. Carvalho Monteiro 39, Cattete. (D 3051)

ALUGA-SE uma sala de frente, mobilada decentemente, para pessoas distinctas; rua Pedro Americo n. 2, sobrado. (D 2838) G

A LUGA-SE a senhor do commercio lindo quarto claro e arejado, no sobrado á rua Barão de Guaratiba n. 17. "Telephone". (D 3468) G

ALUGA-SE um bom quarto mobilado, todo conforto; banhos quentes, telephone e jardim (perto dos banhos de mar); r. Paysandú n. 187. (D 3368) G

ALUGA-SE um bom quarto, com ou sem pensão, em casa de familia sem creanças e outros inquilinos, á rua Visconde de Silva n. 57, Botafogo. (D 3381) G

ALUGA-SE uma pequena casa, na rua Buarque de Macedo n. 29, casa I; as chaves na casa III. (D 3385) G

ALUGA-SE um excellente quarto com gabinete, á rua Bento Lisboa n. 25. (D 3433) G

ALUGA-SE a casa da rua Theodoro da Silva n. 412 B.; as chaves estão no n. 412 A, centro de jardim, logar alto e bonita vista; trata-se na rua Bento Lisboa n. 81. (D. 4.024.) G.

ALUGA-SE a dois senhores do commercio, um grande quarto, muito bem mobilado, com optima pensão, telephone, luz electrica e muito perto dos banhos de mar; rua Almirante Tamandaré n. 57. (D. 4.041.) G.

ALUGA-SE uma esplendida sala com 3 janellas de frente e um quarto junto ou separado, á rua dos Voluntarios n. 474, Botafogo. (D. 4.045.) G.

ALUGA-SE uma espaçosa sala de frente a moços ou a casal que não cozinhe nem lave, com direito á luz, telephone e limpeza. Aluguel, 75$; rua Bento Lisboa n. 52, sob. Cattete. (D 2864) G

PRECISA-SE alugar, de abril em deante, uma casa com ou sem moveis, para regular familia e de tratamento, nas immediações do Flamengo, ruas transversaes; escrever para M. E., caixa postal 1401. (D 3380) G

SALA de frente e dois bons quartos, independentes, alugam-se; r. Cattete 182, sob. Tel. B. M. 902. (D 2996) G

Leme, Copacabana e Leblon

ALUGAM-SE, no Leme, 5 minutos dos banhos de mar, uma sala e um quarto com communicação, e telephone, sem ou com moveis, para casal sem filhos ou cavalheiro. Dá-se pensão ou não; informações pelo telephone, Sul, 2144. (D 3463) H

ALUGA-SE, em Copacabana, á rua Nove de Fevereiro n. 99, um magnifico predio, com 5 quartos e mais dependencias para familia; a chave está ao lado e trata-se na r. General Menna Barreto n. 107, Botafogo, de manhã ou á noite. (D 2926) H

ALUGA-SE uma boa casa para familia de tratamento, á rua Almirante Gonçalves n. 5, esquina da avenida Atlantica, só por contrato; chaves na mesma e trata-se á rua do Rosario n. 138, cartorio. (D 3127) H

ALUGA-SE por 3 mezes a casa mobilada á r. Goulart, 25, Leme; fica perto do mar, tem telephone, aquecedor e fogão a gaz. O aluguel é de 1:500$ pelos tres mezes, pagos adeantadamente. (D 3325) H

Saude, Praia Formosa e Mangue

ALUGA-SE, para qualquer negocio ou deposito, o excellente armazem da r. Coronel Pedro Alves n. 389, quasi esquina da de Senador Euzebio; chaves no local e tratar na avenida Passos n. 30, loja de electricidade. (D 3370) I

A LUGA-SE o magnifico predio á rua Visconde de Itaúna n. 66, tendo loja para negocio e sobrado para moradia. Propostas para contrato ao Dr. Valentim, rua da Assembléa n. 38, 1º, das 2 da tarde em deante. (D 3428) I

Catumby, Estacio e Rio Comprido

ALUGA-SE bom commodo, com serventia em toda a casa, por preço modico; rua da Paz n. 105. (D 2944) J

ALUGA-SE uma boa casa para pequena familia, com grande quintal, na rua dos Coqueiros; informa-se e trata-se na mesma rua n. 119. (D 3438) J

Haddock Lobo e Tijuca

ALUGAM-SE limpos e arejados quartos; rua Haddock Lobo, 94 e 96; teleph. 3484, V. (D 2978) K

ALUGAM-SE salas e quartos, com ou sem mobilia e com ou sem pensão, agua quente e fria, banheiros de natação, grande chacara e jardim, logar saudavel, bilhares, etc.; rua Santa Carolina n. 21, Tijuca; bondes do Alto da Boa Vista e Tijuca; teleph., 1032, Villa. (Preços modicos). (D 2966) K

ALUGAM-SE bons quartos a familias e cavalheiros distinctos; rua Haddock Lobo n. 49. (C 28030) K

AUTOCURA-PHYSICA

Cura scientifica, sem drogas, sem dietas e sem operações de todas as molestias chronicas, hoje perfeitamente curaveis pelos modernos processos physiotherapicos adoptados na Suissa e nos Estados Unidos.

Visitas, consultas, diagnosticos e tratamentos ás 2as, 3as e 4as feiras, á rua Figueiredo de Magalhães, 72, telp. Sul 2597. Para os Estados consultas por escripto. (D. 2985)

ALUGAM-SE, em casa de familia estrangeira, quartos sem ou com mobilia; rua Conde de Bomfim 1.244. (D 2871) K

ALUGA-SE um commodo; preço 30$000, a pessoas sem creanças e que não cozinhe; é casa de familia; rua Haddock Lobo n. 142. (D 3276) K

CASA mobilada — Aluga-se uma, pelos mezes de fevereiro e março, confortavelmente mobilada, com quatro quartos, banheira esmaltada e telephone; na travessa S. Salvador n. 17 (Haddock Lobo). (D 2960) C

AOS AMIGOS

Usae e aconselhae o "CONTRACALLOS"

Em tres dias! O melhor extractor! Nas pharmacias, drogarias e perfumarias. Dep. Uruguayana n. 44. — P. LOPES. (8352)

Tossís! Tomae BRONCHITAL

Deposito: — RUA URUGUAYANA, 111

(1975) PHARMACIA BITTENCOURT.

S. Christovão, Andarahy e Villa Isabel

A LUGA-SE por 202$000 a casa n. 54 da rua General Silva Telles (Barão de Mesquita), com 2 salas, 4 quartos, cozinha, dispensa, 2 W. C., banheira esmaltada e quintal; as chaves estão no n. 60 casa I, onde se informa. (D 2932)

ALUGA-SE uma boa casa, com moveis ou sem moveis, com 4 quartos, 2 salas, despensa, cozinha, fogão a gaz, banhos quentes e frios, dois jardins e quintal, á rua Villeta n. 4, bondes de S. Januario; telephone 3467, Villa. (D 3310) L

ALUGA-SE uma esplendida casa, á rua S. Christovão n. 153, com 6 quartos, 2 salas, cozinha, 2 banheiros, 2 W. Cs., etc.; aberta toda o dia. Aluguel mensal 238$000. (D 2907) L

A LUGA-SE a casa n. III, da Villa Muriahé, sita á rua General Silva Telles n. 60 (Barão de Mesquita) com 2 salas, 3 quartos, cozinha, dois W. C., banheira esmaltada e quintal; as chaves estão no n. I, onde se informa. Preço 112$000. (D 2931)

ALUGA-SE um grande predio, pintado e forrado, com luz electrica, 2 salas grandes, 5 quartos e W. C. interno e externo, grande barracão, banheiro e chuveiro, com grande chacara, rua S. Luiz Gonzaga n. 581; tratase no n. 582, sobrado, bondes de Alegria. (D 2954) L

ALUGA-SE, para familia de tratamento, a boa casa da praça Marechal Deodoro n. 148, S. Christovão; chaves na mesma; trata-se na r. Real Grandeza n. 80, casa 28, Botafogo. (D 2853) L

ALUGA-SE o armazem á rua São Luiz Gonzaga n. 53; trata-se á rua General Camara, 24, Peixoto & C. (D 3337) L

ALUGA-SE um bom commodo de 35$, para familias e lavadeiras, á rua Mariz e Barros n. 354, bondes de 100 réis. (D 4003) L

ALUGA-SE uma casa nova, com 3 quartos, 2 salas, banheiro, W. C., cozinha e grande quintal; tem luz electrica e gaz encanado; rua Vianna Drummond n. 34. (D 3354) L

ALUGA-SE um bom commodo, em casa de pequena familia, e pede-se aos moços do norte srs. Cycero e Duarte compareçam no mesmo; rua S. Christovão n. 51, casa II. (D 3396) L

SUBURBIOS

ALUGA-SE por 200$ um predio novo, com porão habitavel, jardim e quintal; tem 13 peças e dispõe de trens e bondes quasi á porta; para ver e tratar, das 8 ás 10 e das 3 ás 5, na rua Visconde de Santa Cruz n. 15, Eng. Novo. (D 3409) M

ALUGA-SE ou vende-se a casa sita á rua Pedro de Carvalho n. 75, Meyer, com quatro quartos, duas salas, varanda, banheiro, etc.; chaves, por obsequio, no n. 69; trata-se na r. Primeiro de Março n. 117, 1º andar. (D 3467) M

Oleo Vermelho: Combate com efficacia gonorrhéas agudas e chronicas.

Vende-se na Flora Medicinal, Rua de S. Pedro n. 38. (8320)

ALUGA-SE a casa á rua Monteiro da Luz n. 78, Encantado, Tres Vendas; trata-se na mesma. (D 3333) M

ALUGAM-SE sala e quarto, decentemente mobilados, a pessoas de tratamento, familia estrangeira; rua Silveira Martins n. 60. (D 2836) G

ALUGA-SE por 162$ predio novo, r. Francisco Manoel 16, E. do Riachuelo, 2 salas, 3 quartos e porão com mais 3; trata-se á r. Victor Meirelles n. 32. (D 3110) M

ALUGA-SE, [illegible] Encantado, lindo chalet com bom terreno, agua, gaz, esgoto e electricidade. (D 1998) M

Papel aspero A A

Papel aspero B B

Papelão branco e pardo

A'VENDA NA

A MERCANTIL SUECO-BRASILEIRA

SJÖSTEDT & C.

84, Rua General Camara n. 84

Telephone Norte 986

FILIAES:

S. PAULO - Rua José Bonifacio, 20
RECIFE - Rua Vigario Tenorio 127
CAMPOS - Rua 13 de Maio, 59

O mais perfeito Desinfectante antiseptico

PHENO-DANICA

Vende-se em caixas de 50 latas de 1 Litro, e em Latas de 10 Litros

Vils, Johnson & Cia. Ltda.

Rua Sachet N. 27

Telephone Central 902-903 e Villa 3267 (7480)

ALUGA-SE excellente residencia, á rua José Verissimo n. 32 A, Boca do Matto — Meyer; chaves e tratar no n. 36. (D 2914) M

NICTHEROY

ALUGA-SE, á rua José Bonifacio n. 148, Nictheroy, um esplendido predio, com cinco quartos, luz electrica, banheiro d'agua quente e perfeita installação sanitaria, com quarto para creado e regular terreno, cujo predio mesmo, ou á rua dos Ourives n. 104, sobrado. (C 29279) T

FAMILIA actualmente no interior, aluga por preço muito modico, por 2 a 3 mezes, a casa mobilada, com luz electrica, proximo 20 minutos dos banhos de mar, em Icarahy, Nictheroy, á rua do Reconhecimento n. 179, onde se trata. (D 3388) T

CONSTIPAÇÕES

Tome PEITORAL —:— —:— —:— MARINHO

Rua 7 de Setembro, 186. (1070)

Compra e venda de predios e terrenos

A CASA da rua 19 de Fevereiro n. 69, Botafogo, vende-se por 15:500$, toda limpa e reformada, tem 2 salas e quatro quartos, serve para pequena familia; informações na mesma, das 11 horas ao meio dia ou das 5 ás 6 horas. (D 3305) N

COMPRAM-SE predios e terrenos, bem localisados nesta capital. Informações detalhadas para a caixa 2, do Jornal do Commercio, a A. L. F. (C 28798) N

COMPRA-SE em qualquer estação E. F. C. B., um grupo de 2 ou 3 casas, que tenha 2 quartos, uma ou duas salas. Cartas com o preço, etc., á rua Pereira Pinto, Posta — Villa Isabel. (D 3373) N

DINHEIRO sob hypotheca de predios; dão-se juros commodos; trata-se, rua 1º de Março n. 80, sala 7, Candido. (D 3453) N

PREDIO — Vende-se o da rua Santo Henrique, 140, proximo á praça Saenz Pena (Tijuca), com 3 quartos, 2 salas, quarto de banho, despensa e cozinha, porão habitavel com 3 quartos, 2 salas, gaz e luz electrica; grande quintal e jardim ao lado. (D 3423) N

PREDIOS ou terrenos — Quer comprar ou vender algum? dirija-se a C. Martel; rua Senhor dos Passos n. 61. Tel. Norte 2740, visto ser escriptorio e ser muito procurado. (D 3439) N

PREDIO — Compra-se, de construcção moderna, 4 quartos e mais dependencias. Até 25 contos. Offertas á caixa postal 1534 ou pelo telephone Norte 4678. (D 2837) N

PREDIOS e TERRENOS á venda — PREDIOS:
8:000$, no Engenho Novo, com 2 salas, 3 quartos, etc.;
10:000$, perto da praça da Bandeira, com 2 salas, 3 quartos, etc.;
12:000$, na rua S. Leopoldo, Cidade Nova, moderno, com 2 salas, 3 quartos, etc.;
14:000$, em S. Christovão, moderno, com 2 salas, 3 quartos, etc.;
16:000$, em Villa Isabel, moderno, com 2 salas, 4 quartos, etc.;
21:000$ cada um, dois, perto da rua Mariz e Barros, com 2 salas, 3 quartos, etc.;
28:000$, em Botafogo, antigo, com terreno de 18 por 100;
35:000$, no Engenho Novo, em rua de bonde, grupo de 2 armazens e moradia nos fundos;
60:000$, em Copacabana, moderno, com 2 salas, 5 quartos, etc.
E os TERRENOS:
Na rua Joaquim Murtinho, Santa Thereza, 10 por 60; na rua Professor Gabizo, 12 por 80; na travessa Derby Club, 20 por 40; na rua São Francisco Xavier, 15 por 57, 22 por 100; na rua Visconde de Santa Isabel, 24 por 441 no Boulevard Villa Isabel, 12 por 40.
E muitos outros predios e terrenos; fazem-se hypothecas a juros modicos, com J. Pinto; á rua do Rosario, 142, sobrado. (8174) N

PREDIOS e terrenos — Quer comprar ou vender algum ou obter dinheiro com garantia hypothecaria, a juros modicos! Procure Mourão dos Santos, á rua do Rosario n. 161, sobrado, teleph. Norte 3166, pois tem sempre compradores, bons negocios e capitaes para collocar; tratando tambem de negocios federaes e municipaes. (D 3186) N

PREDIOS E TERRENOS Quer comprar ou vender algum ou obter dinheiro com garantia hypothecaria, á juros modicos? Procurae J. Pinto, á rua do Rosario n. 142, sobrado. Tel. 2969 Norte, pois tem sempre compradores, bons negocios e capitaes para collocar. (6752)

SITUAÇÃO — A 1 hora de viagem da Central, vende-se uma, com 75 por 150 mts., boas terras, boa casa, agua e pomar. Trata-se á rua do Rosario n. 158, sobrado, sala n. 5. (D 3069) O

Dois calices deste poderoso anti-acido evitam as mais graves doenças

Guaranesia

VENDE-SE, em Villa Isabel, um bom predio, construido no centro do terreno, com 4 quartos, 2 salas, W. C., cozinha, etc., jardim com gradil na frente, varanda ao lado e terreno plantado, medindo 11 x 44, na rua Duque de Caxias n. 38, distante 3 minutos do bonde; trata-se no mesmo. (D 2940) N

VENDE-SE o terreno do beco João José n. 6, com 410,40 por 170,00; tratar na rua Visconde do Rio Branco n. 36. (D 2947) N

VENDE-SE, em Friburgo, na rua General Camara n. 1, uma casa nova e moderna, com toda a mobilia; informa-se na Casa Aurora; trata-se, no Rio, rua Uruguay 506. (D 2425) N

VENDE-SE um terreno nas Laranjeiras; trata-se á r. das Laranjeiras n. 82, das 8 ás 12 horas. (D 2538) G

VENDE-SE um terreno á rua do Monte n. 54, ladeira do Livramento, com vista para o mar; preço 1:500$; tratar á r. Lopes da Cruz 161, Meyer. (D 1447) N

Teve a Hespanhola?

Seu cabello está caindo? USE:

Quina Jaborandy (base pilocarpina)

Pharmacia Azevedo

ASSEMBLÉA, 73 (D 2701)

VENDEM-SE tres lotes de terrenos, á rua Figueira n. 23, medindo 7, 11 e 14 por 40; trata-se na mesma rua n. 17. (D 2725) N

VENDEM-SE esplendidos lotes de terrenos, de 50$ a 150$, a dinheiro e a prestações, em S. Matheus, linha auxiliar, com J. Campos. (D 2202) N

VENDEM-SE 2 lotes de terrenos de 10x50 cada; á rua 20 de Novembro. Trata-se na mesma rua n. 53. (D 1250) N

VENDEM-SE grande numero de predios para residencia de familias e rendas de capitaes; chacaras e grandes áreas de terreno, preços commodos. Os srs. pretendentes a compra de predios podem vir ao nosso escriptorio, á rua Primeiro de Março 80 sala 7, onde encontram bom negocio, livre e desembaraçado de qualquer onus, com o sr. Candido. (D 2933) N

VENDE-SE, á r. Sattamini, um terreno de 16 x 28; trata-se á rua Buenos Aires n. 198. (D 4004) N

VENDE-SE, á r. Visconde de Nictheroy, Mangueira, pela melhor offerta, bom predio; trata-se á r. Buenos Aires n. 198. (D 4004) N

VENDE-SE, á r. Bello Horizonte, nº Rocha, por 26 contos, bom predio e chacara; trata-se á rua Buenos Aires n. 198. (D 4004) N

VENDEM-SE magnificos lotes de terrenos, com bondes á porta e logar muito saudavel, desde 2:800$ a 3:000$ cada um; informações com o sr. Candido, na avenida Central, 146 (sala 3), onde tem planta. (D 3414) N

VENDE-SE uma boa casa, com duas salas e tres quartos, varanda ao lado, com bom terreno com plantações, e electricidade, á rua Getulio n. 450, a um minuto do ponto do bonde de Cachamby. (D 3380) N

VENDE-SE a casa da rua Elias da Silva n. 451, na Piedade; ver e tratar na mesma. (D 3421) N

VENDEM-SE diversos predios por preços commodos, nos bairros de Botafogo, Tijuca, Andarahy, Villa Isabel, S. Christovão e ruas Voluntarios da Patria, S. Francisco Xavier e outras; trata-se na r. Primeiro de Março, 80, sala 7, com o sr. Candido. (D 3451) N

VENDE-SE uma boa avenida com onze casas, rendendo 310$ mensaes e tendo ainda terreno para mais edificações, tudo situado proximo a uma estação suburbana; trata-se á avenida Passos n. 91, sobrado, das 11 ás 12 horas. Preço 15:000$. (D 3440) N

VENDE-SE a boa casa nova á rua General Canabarro n. 421; trata-se com o dr. Veiga, na rua Primeiro de Março n. 57, Banco Germanico. (D 3366) N

VENDE-SE por 11:000$ a casa á rua Duque de Caxias n. 108, medindo o terreno 11 metros de frente por 90 de fundos; trata-se no largo do Rosario n. 13, açougue. (D 3328) N

VENDE-SE uma casa com 2 quartos e agua; quasi vale 4:500$, por 3:300$, na rua Esther Corrêa n. 34; informa-se á rua Amalia n. 77, Estrada Real, antiga Dr. Frontin. (D 2934) N

VENDE-SE, na r. General Claudio, junto á rua Bernardo Savagel, estação Marechal Hermes, uma casa com dois quartos, duas salas, cozinha grande, etc.; preço de occasião; trata-se na rua Goyaz n. 66, casa 3, Engenho de Dentro. (D 3340) N

VENDE-SE por 4 contos, a casa da rua Dr. Barbosa da Silva n. 22, 3 minutos da estação do Riachuelo; trata-se na mesma, a qualquer hora. (D. 4.016.) N.

Zanga Tempo.-- Evita a quéda do cabello e combate a caspa. Vende-se na Flora Medicinal. Rua S. Pedro 38. (8320)

VENDAS DIVERSAS

VENDE-SE baratissimo, de particular, superior piano allemão, grande modelo, cepo e armação de aço, cordas cruzadas, tres pedaes, com incrustações de madreperola e bronze, peça de luxo, perfeita e garantida; rua Barão de Petropolis n. 90, Rio Comprido. (D 2932) O

VENDE-SE um piano por preço razoavel, á rua do Espirito Santo n. 18. (D 2997) O

VENDE-SE por 750$ um bom piano de afamado autor francez; está como novo e é garantido; na r. Jorge Rudge n. 90, casa 17. (D 2942) O

VENDEM-SE um pavilhão para circo equestre, completo, e um circo de cavallinhos, com 8 cavallos e 4 caçambas; praça da Republica, 195. (D 2965) O

VENDEM-SE cachorros Terra Nova e Dinamarquezes, muito lindos, grandes e legitimos, na rua da Relação n. 39. (D 2746) O

VENDEM-SE, por preços baratissimos, lulús da Pomerania numero 1; na Avenida Mem de Sá 146-A. (D3397) O

VENDEM-SE tecidos de arame para cercas e gallinheiros e grande variedade de gaiolas, viveiros para todos os passaros; na r. Sete de Setembro 109. (C. 29417) O

VENDE-SE um fortissimo piano de lyra de ferro; r. General Caldwell n. 162; teleph. 4953, Norte. (D 2858) O

VENDEM-SE cachorrinhos Teneriffe, de puro sangue; rua Barão de Petropolis n. 120, chalet 10, Rio Comprido. (D 2831) O

VENDEM-SE: um dormitorio, peroba clara, 6 peças, 700$; sala de visitas, peroba escura, 9 peças, 180$; duas columnas, a 12$; um porta-bibelot, 25$; um buffet, 150$; mesa elastica, 6 taboas, 90$; cadeira de balanço, 30$; uma secretaria, 40$, e outras miudezas, para desoccupar logar; rua Fabio da Luz n. 70, Meyer. (D 3259) O

VENDE-SE um cavallinho pequira, muito lindo, por 150$; trata-se á rua Sanatorio n. 140, Cascadura. (D 3315) O

ESPLENDIDOS APOSENTOS MOBILIADOS

FILIAL DO HOTEL VICTORIA—Diarias desde 4$000

RUA 13 DE MAIO N. 25 — TELEPHONE, CENTRAL 4793 — DEFRONTE DO THEATRO MUNICIPAL. 2510)

FOLHETIM DO "CORREIO DA MANHÃ" (54)

Judex

Grande Romance Cinematographico de Arthur Bernede

* * *

Creado e cinematographado por LOUIS FEUILLADE

—:— (FILM GAUMONT —:—

Jacques de Tremeuse continuava com uma voz cheia de uma real e bella commoção.

— O senhor Vallières — e a senhora não tem o direito de lhe querer mal — elle lhe quer muito — o senhor Vallières... nos disse tudo... E eis porque minha mãe, meu irmão e eu lhe consideramos tão somente como a mais nobre das mulheres, mas ainda como a mais admiravel das creaturas.

— Senhor Jacques!...

— Oh! deixe-me dizer-lhe!... O seu gesto sublime é daquelles que redimem todas as injustiças, desarmam todos os carrascos... A senhora é crente, não é?

— Com todas as minhas forças!

— Pois bem, continue a crer, continue a orar, continue a esperar...

E soberbo de esperança mystica, transfigurado como um propheta... bello como um joven sacerdote antigo que predissesse os destinos felizes aos povos prosternados deante dos santos porticos, Judex formulou com uma voz na qual havia as vibrações de um amor immenso e de religioso extase:

— O céo não tem o monopolio das recompensas... A terra póde e deve nos dar, ella tambem, muitas alegrias.

— Ainda não me falaram assim... disse Branca, baixando a cabeça.

— Mesmo Vallières?... disse Jacques com uma voz muito doce... emquanto que um sorriso de suavidade infinita errava em seus labios.

Branca não ousou repetir "mesmo Vallières..."

Quando ella poderia pensar...

Oh! como essa voz tão joven, tão ardente, tão profunda, era nova para o seu coração... emocionado e encantado... E de repente ella se encontrou unicamente mãe... e levantando os olhos para o bello céo puro como a sua alma, disse:

— Si, de facto, como disse o senhor, eu tenho merecido aqui em baixo uma recompensa, não peço senão uma, senhor Jacques... é que meu filho seja feliz.

— Elle o será, disse Jacques depondo um longo beijo na mão que Branca, castamente, lhe estendia...

E eis que as duas creanças... ambas com um ar grave de pessoas que têm um pedido serio a fazer a um personagem importante, se encaminhavam para Jacques e Branca, de mãos dadas.

— Senhor... disse o pequeno Alcaçuz que, de uma natural afoiteza, estava sempre disposto a tomar a palavra.

— O que ha, meu amiguinho? perguntou Judex com benevolencia.

— Nós queriamos... arriscou Joãozinho...

A démarche era delicada.

Pois... Joãozinho não continuou... e Alcaçuz, por seu turno, intimidado, calou-se... com um ar embaraçado, em desaccordo com o seu habito.

— Vamos... falem... convidava Branca.

— O que vocês querem, meus meninos? insistia Jacques.

Reunindo toda a coragem que os dois possuiam, elles a um tempo exclamaram:

— Nós queremos Cocantin!

— Cocantin? repetiu Judex, fingindo espanto.

Immediatamente, Branca explicava:

— O sr. Cocantin é um detective privado que se mostrou extremamente devotado a meu filho e a seu amiguinho... Posso mesmo dizer que elle lhes salvou a vida.

De maneira que os dois ficaram muito agarrados com elle.

— Perfeitamente...

— Não ha duvida, sr. Jacques... mas não é isso razão para se tornarem indiscretos...

E como sob a reprehensão de Branca, Joãozinho e Alcaçuz curvassem comicamente a cabeça, Judex apressou-se a declarar:

— Teremos muito prazer, ao contrario, em receber o sr. Cocantin... Vou lhe escrever, eu mesmo, convidando-o a passar alguns dias comnosco.

— Oh! obrigado, senhor! Obrigado! agradeceram logo os dois inseparaveis.

— Elle vae brincar comnosco de esconder, dizia Joãozinho.

— E' um pandego! definia-o o pequeno Alcaçuz... E depois, então... para inventar brinquedos, elle é "turuna"... O senhor vae ver... um "cabra damnado".

— Vamos, Alcaçuz, reprehendia docemente Branca... tu me tinhas promettido que não empregarias mais semelhantes expressões.

— E' verdade, senhora, eu lhe peço perdão... Não farei mais isso.

E tomando Joãozinho pelo braço, elle disse, afastando-se, com um ar de alegre compuncção:

— E' preciso rasgar-se sedas agora que se é principe!

— Como o senhor é generoso! disse Branca envolvendo Jacques com um olhar que quasi lhe fez cair de joelhos deante della.

O MIRANTE

Judex estava certo sobre Cocantin. Elle o tinha visto em acção... Sabia que poderia contar com o devotamento e com a sua fidelidade. Assim, não hesitou um só instante, quando deixou Paris para vir para Saint-Maxime, em lhe confiar a vigilancia sobre Diana Monti e Morales.

O director da *Agencia Celeritas* desempenhava-se de sua missão com todo o ardor e a boa vontade de que era capaz... tanto mais que *trainado* e aguerrido, elle começava a experimentar um gosto singular por esse *métier* de detective, que semanas antes tinha tantas vezes mandado para o inferno.

Mas, seja porque a sua capacidade não estivesse ainda á altura de suas intenções, fosse porque a aventureira e seu amante tivessem conseguido se occultar de tal modo que seria impossivel descobril-os, ou ainda — coisa um tanto inverosimil — porque desanimados e mesmo temerosos, renunciassem á luta, o certo é que foi impossivel para o excellente Prospero descobrir as suas pégadas...

De maneira que, depois de muitos dias e mesmo muitas noites de incessantes e laboriosas pesquizas, Prospero tinha resolvido escrever a Judex, communicando-lhe que, segundo suppunha, havia noventa e nove por cento de probabilidades que indicavam terem Diana e Morales renunciado á luta e assim resolvido tomarem o partido prudente de se retirarem para fóra.

Apezar de guardar ainda uma secreta apprehensão — pois tinha visto Diana em acção e, por isto não ignorando que de uma tratante de sua envergadura é preciso tudo se esperar — Jacques de Tremeuse, estimando que a missão dada a Cocantin estivesse terminada, dirigiu ao detective privado este telegramma a um tempo laconico e imperativo:

"Venha com urgencia... Abraços..."

E Cocantin, que por Judex se jogaria ao fogo, correu logo...

Jacques, que o esperava na "gare" de Saint-Raphael, conduziu-o immediatamente para Saint-Maxime.

Certo da discreção absoluta do bravo rapaz, elle fez durante o trajecto todas as recommendações necessarias.

— Vae encontrar em minha casa, ou antes, em casa de minha mãe, Mme. Branca Aubry.

— A filha do banqueiro?

— Com seu filho e o seu amiguinho Alcaçuz.

— Não é possivel!

— Foram essas duas creanças que reclamaram o meu amigo.

— Que amores!

— Não tive coragem de lhes recusar essa alegria.

— O senhor é muito amavel.

— Tanto mais, meu caro sr. Cocantin, que eu sei que se póde contar com sua discreção e que eu poderia ter necessidade de seus serviços.

— A's suas ordens.

Accentuando cada palavra, o justiçador precisou:

Por nada no mundo... o senhor está me escutando bem... Mme. Branca Aubry deve suppor um só instante que Judex e Jacques de Tremeuse não são senão um mesmo personagem.

— Naturalmente.

— O senhor tem o meu segredo em suas mãos.

— Eu lhe juro que elle será bem guardado, affirmava Prospero, que accrescentou gravemente:

— E' muito bonito o que o senhor fez.

Extremamente envaidecido por ser, ao mesmo tempo, o confidente, o hospede e o amigo de um homem tal como Judex, Cocantin, radiante, não pensava mais senão em admirar o esplendido panorama que se desenrolava deante de seus olhos encantados.

Ora, se o director da *Agencia Celeritas* fosse dotado de um pouco de senso de previsão que inteiramente lhe faltava, talvez não se deixasse ir tão facilmente á beatitude que lhe fazia julgar as coisas perfeitas e a existencia tão doce.

Com effeito, se Cocantin tinha perdido completamente a pista de Diana e Morales, estes depois de constatarem que os mysteriosos locatarios do Chateau Rouge tinham abandonado os seus subterraneos, não cessaram um só instante de conservarem o director da *Agencia Celeritas* numa observação tão discreta quanto rigorosa.

Posta ao corrente por Cremard e o "Carregador" de seu encontro tragico com Judex na estrada de Point-du-Jour, a aventureira convencida pela propria evidencia de que Judex agira com o herdeiro de Mr. Ribaudet, com quem deveria estar intimamente ligado, e decidida mais do que nunca a levar os seus propositos até ao fim, pensou:

— Não tenho senão que vigiar Cocantin... Elle me conduzirá certamente até Judex e por conseguinte até Favraux!

Como se vê, a astuciosa creatura tinha raciocinado com justeza.

(Continúa).

MOVEIS

A preços da Fabrica. *Casa Veiga.* Fabrica de moveis. Rua Senador Euzebio n. 222. (797)

VENDE-SE um [illegible] typo grande; r. [illegible] Branco n. 33. (D 2915) O

VENDE-SE um superior piano, do celebre autor Bechstein, com cepo de metal e cordas cruzadas, de particular que vae se ausentar; rua Silva Manoel n. 88; preço baratissimo. (D 3169) O

VENDEM-SE fogões novos e usados, caixas para agua, grades e portões, na rua S. Christovão 88. (C 28609) O

VENDEM-SE e compram-se moveis usados, mobilias completas para quarto, salas, etc., paga-se bem, na r. Senhor dos Passos, 4, loja; teleph., 816, Norte. (D 4001) O

VENDE-SE um botequim fazendo bom negocio; o motivo é o dono ter que se retirar do negocio, por não poder estar á testa do mesmo; para ver e tratar á rua Silva Jardim n. 1, Neves, S. Gonçalo — Nictheroy. (D 3318) O

VENDEM-SE fogões novos, usados, assim como deposito para agua e grades; rua da Prainha 44. (D 1247) O

VENDEM-SE carteiras finissimas, de couro superior, com guarnições de ouro de lei, por preços baratissimos, na oalheria Valentim, rua Gonçalves Dias n. 37, telephone 994, C. (C 27921) S

VENDE-SE um bom moto, com sidecar, por preço de occasião; rua S. Luiz Gonzaga n. 31. (D 3445) O

VENDEM-SE um balcão, uma copa e outros moveis, baratissimos, á rua General Pedra n. 51, antiga São Diogo. (D 3437) O

VENDEM-SE lindos canarios a 8$, gaiolas e viveiros, para acabar; rua do Livramento n. 72, sobrado, Saude. (D 3339) O

VENDE-SE um fogão a gaz, de typo grande, na rua Visconde de Bomfim n. 577. (D 3343) O

VENDE-SE um automovel Delaihye, trabalhando, em perfeito estado, por 4:600$; rua Archias Cordeiro n. 234, Meyer; teleph. 695, V., com Azevedo. (D 3353) O

VENDEM-SE um cofre novo, do melhor fabricante, um fogão a gaz com 4 buracos e um sellim francez, novo; para tratar e examinar á rua Tenente Costa n. 123, T. os Santos. (D 3359) O

VENDE-SE uma leiteria, no boulevard Vinte e Oito de Setembro, fazendo grande negocio, com contrato do predio por 5 annos; trata-se com o sr. Silveira, das 3 ás 4 horas, á rua do Rosario n. 103, sobrado. (D 3375) O

VENDE-SE bom piano de armario, de acreditado fabricante francez, com pouco uso, preço razoavel, á avenida Central n. 129, 2º. andar. (D. 4031.) O.

VENDE-SE um bonito piano allemão, grande modelo, cordas cruzadas e armação de aço, quasi novo, baratissimo, de particular; avenida Passos n. 30, loja da electricidade. (D. 4.025.) O.

VENDEM-SE e compram-se moveis, divisões, armações, balcões, pianos, etc.; rua Senhor dos Passos n. 18, telephone Norte n. 4824. (D. 4.019.) S.

TRASPASSES

TRASPASSA-SE um bom varejo de cigarros; preço de occasião; dá-se razão; na rua S. José 122, sob. (D 3474) P

TRASPASSA-SE um negocio de aves e ovos ou vende-se os utensilios separadamente. Cofre, balança, gaiolas, escriptorio, etc.; rua Senador Euzebio n. 386. (D 3462) P

TRASPASSA-SE uma casa com 11 quartos mobilados, estando todos occupados por pessoas de toda a respeitabilidade. Aluguel do predio 300$. Trata-se á rua Silva Manoel n. 88. (D 3160) P

TRASPASSA-SE ou admitte-se um socio em uma conhecida casa de petisqueiras; ponto de movimento, esquina de rua; pagando pouco aluguel, prestando-se a loja para qualquer ramo; informa-se á rua Acre n. 16. (D 4053) P

TRASPASSA-SE um deposito de sabão em condições muito vantajosas; rua Senador Pompeu 142. (D 2852) P

Zanga Tempo.-- Energico tonico vegetal para o cabello. Vende-se na Flora Medicinal. Rua S. Pedro 38. (8320)

Achados e perdidos

CAMPELLO & C.ª; rua Luiz de Camões n. 36 — Perdeu-se a cautela n. 120.322 desta casa; as providencias estão dadas. (D 3327) Q

DESAPPARECEU da rua Gomes Serpa n. 2, um cavallo zaino; gratifica-se a quem informar. (D 3382) Q

PERDEU-SE uma "trusse" no dia 10 do corrente e quem a tiver achado e entregar ao gerente do Splendid Hotel, á praia do Flamengo n. 202, será generosamente gratificado. (D 2905) Q

PERDEU-SE um cachorro policial, belga, preto, de nome Ledy; á rua Copacabana n. 951 gratifica-se a quem entregal-o. (D 2983) O

VIANNA, Irmão & C.ª; rua Espirito Santo 28 e 30. Perdeu-se a cautela n. 7.204, desta casa. (D 3323) Q

DIVERSOS

ANTES de comprar o remedio aconselhado, saiba o preço, na Drogaria André; 7 de Setembro 10. (731) S

ADMIREM — Vendas a prestações pelo mesmo preço como se fosse a dinheiro á vista: Camisas luxuosamente bordadas, 6$. Peça de morim superior, 20 metros, a 30$. Vestidos de voil inglez, a 50$. Blusas com bordados, especial, a 10$; rua Visconde Itauna n. 139. Attende a chamados, tel. Norte 2722 — Mauricio. (D 2388) S

A PRESTAÇÕES — Elegantes colletes cintas e porta-seios. Mme. Blanch; rua Visconde Itauna n. 139. Tel. Norte 2722. Attende a chamados. (C 27675) S

A PRESTAÇÕES — Ternos sob medida, entregam-se ao 1º prestação. Alfaiataria, rua do Lavradio n. 59. (D 2759) S

ANEMIA e chlorose, combatem-se com o Elixir de citro-vielrato de ferro, de Borges de Castro. Fabrica: rua Humaytá 149. Dep. rua S. Pedro n. 42. (C 26188)

AVES, ovos e fructas — Vende-se um deposito muito proprio para principiante; tem bom varejo, é bem localisado, recebe tudo do interior, e tem residencia para familia; informações por especial favor, na rua General Clarindo n. 4, antiga rua Augusta — Engenho de Dentro. (D 3334) O

BICYCLETTA — Compra-se, para meninas de 5 a 10 annos de edade; á rua Uruguayana n. 3, sobrado, com o sr. Antonio. (D 3400) S

BUBÕES venereos, são curados sem ser preciso rasgal-os a ferro, com a Santosina; vende-se á rua Uruguayana nº 66. (D 3457) S

BANHOS de LUZ, de VAPOR E DE AR QUENTE para o tratamento do arthritismo, rheumatismo, gotta, areas do figado e dos rins. Nephrites e diabetes. Tratamento especial da obesidade. Instituto de Physiotherapia, Avenida Gomes Freire, 99. Tel. Cent. 1202. Informações gratis. (D 1103) S

BORDADOS—DESENHOS Fazem-se por preços modicos; 181. Assembléa, 1º andar. Lingerie Moderna. (5635)

CADEIRAS de viagem, malas, moveis em quantidade, fabrica de colchões de todas as qualidades; reformam-se com perfeição; vendas por atacado e a varejo; rua Acre n. 34. (D 3275) S

COMPRAM-SE, moveis, tapetes, cortinas, reposteiros, machinas costura, louças, crystaes, bronzes, antiguidades, assim como casas mobiliadas de qualquer valor, paga-se melhor preço possivel attende-se chamados 3296 Norte, Senador Euzebio 89. (D 3043) S

COMPRA-SE qualquer objecto usado: moveis, tapetes, cortinas, louças, etc., tambem compram-se casas inteiras, mobiladas, de qualquer valor; attende-se a chamados, com urgencia pelo telephone Norte 6157, rua Visconde Itauna n. 12, "A Guanabara". (D 2244) S

CHAPEOS CHICS com plissé e picot, proprias para o verão e inclusive as legitimas palhas de Italia, só se encontram na Maison Berlini, á rua Uruguayana 22. Tel. C. 516. Preços com bonificação. (C 25961) S

CARIMBOS de borracha, marcam tudo: papel, panno, madeira, vidro, metal, etc. Fabrica, rua Sachet n. 18, Rio. Tel. C. 3863, José Xavier. Acceita agentes nos Estados. (D 3262) S

COMPRAM-SE moveis avulsos e casas mobiladas. Chamados pelo telephone C. 1200 a Carlos. (D 2537) S

ACCEITAM PEDIDOS na

Empresa Aguas Gazozas Rua Riachuelo, 92 Tel. C. 2361

CHAPEOS elegantemente confeccionados e por preços de bonificação, procure á r. Sete de Setembro n. 193 — Maison Muguet. Tel. C. 4287. (C 25965) S

COMPRA-SE roupa usada, de homem. Paga-se bem. Attende a chamados; rua da Carioca n. 61. (D 2196) S

COLLETES de senhora, sob medida, de 18$000 para cima, tambem se lavam e reformam, rua da Assembléa, 35, 1º andar. Mme. Lemos. Entre á rua da Quitanda e Carmo. (C 27373) S

RHEUMATISMO
as dôres desapparecem em 5 minutos.
LINIMENTO MARINHO
Rua 7 de Setembro, 186.
(1070)

COMPRA-SE vidrilho e missanga, novo e usado; rua da Alfandega n. 354, sob. (D 3455) S

CHAPEOS — Ultimos modelos, com flores, aigrettes, a 12$, 15$, 18$; em filó, setim, palha, tingem-se, reformam-se palhas, plumas. Acceitam-se alumnas, á rua da Carioca, 13. (D 3459) S

CANCROS venereos são curados em 3 dias e sem dor, pela Santosina; vende-se á rua Uruguayana n. 66. (D 3457) S

ENJOOS DE MAR — Evitam-se e curam-se com a Baccharina mentholada. A' venda á rua 1º de Março n. 10 — Alfredo de Carvalho & C. Vidro, 3$500. (C 1702)

ESPINGARDA — Vende-se uma, linda espingarda, calibre 12, com apparelho de encher os cartuchos, e accessorios; preço 80$; trata-se com o sr. J. Mendonça, na rua do Bispo n. 173, Rio Comprido. (D 2902) O

ENFERMEIRA diplomada, com pratica de serviço de gynecologia e cirurgia, massagens, injecções, tratamento a domicilio; rua S. Januario n. 34. (D 3393) S

EMPRESTIMOS rapidos, fazem-se, sobre addicionaes, bem como a funccionarios activos ou aposentados, a pensionistas do Thesouro Federal, (montepio e meio soldo), informações com o sr. Borges, á rua 7 de Setembro n. 190, 1º andar, sala 1. (D 4007) S

EM casa de familia de fino trato, aluga-se um chalet independente a pessoas de tratamento, que não tenham creanças. Todo o conforto e bellos jardins; Mariz e Barros n. 200. (D 4043) G

FORMAS para chapéos de senhora. Arroz, 6$500; tagal, 9$ e 10$; á rua Archias Cordeiro ns. 163 e 192. Meyer. (D 3443) S

GUARDA-LIVROS— Acceita qualquer escripta avulsa (bicos) e encarrega-se de qualquer trabalho de fallencia, dentro e fóra da capital, serviço profissional. Chamados para F. Domingues; rua Delphim n. 77. (D 3405) S

CABELLOS

BRANCOS ou GRISALHOS ficam pretos progressivamente com a AGUA INDIANA, producto scientifico, o melhor para dar a côr progressivamente que é o melhor systema de dar a côr nos cabellos, não mancha, não é tintura — Nas drogarias, pharmacias e perfumarias. Deposito: RUA SETE DE SETEMBRO, 61. Laboratorio: Lopez Edwards & C., RUA PAULO FRONTIN, 47|49. (7163)

CARTOMANTE D. Maria Emilia, a celebre e 1ª do Brasil e Portugal, consagrada pelo clero, nobreza e povo, como a mais perita em suas predições, com milhares de curas scientificas, intimas e commerciaes; ás exmas. familias do interior e fóra da cidade, consulta por carta sem a presença das pessoas; unica neste genero, maxima seriedade e rigoroso sigillo. Consultas em sua residencia, á rua da Conceição n. 87, sobrado, perto das barcas, em Nictheroy. Nota — D. Maria Emilia é a cartomante mais popular em todo o Brasil. Correspondencia e informações, etc., á caixa do Correio n. 1688 — Rio de Janeiro. (D 2708) Y

Catarrho dos pulmões
Cura rapida com o
PEITORAL MARINHO
Rua 7 de Setembro, 186.
(1070)

COMPRA-SE qualquer quantidade de joias velhas ou novas de todos os valores, sendo de boa procedencia; paga-se bem, na Joalheria Valentim; rua Gonçalves Dias, 37. Attende-se a chamados, telephone 994 Central. (C 27922) S

CHAPEOS de senhoras — A prestações e a dinheiro, modelos chics. Procurem, rua de S. José, 122, sob. (D 4021) S

GOLPES e cortaduras são curados pela Santosina; vende-se á rua Uruguayana n. 66. (D 3457) S

HYPOTHECAS com rapidez a juros modicos, faz-se no becco das Cancellas n. 10, com Ismael Moita. (C 28009) S

HYPOTHECAS na cidade e suburbios, grandes ou pequenas quantias, rapidez e juro modico. Informa, por favor, o sr. Faria; rua do Rosario 147, sob., fundos. (D 4065) S

HYPOTHECAS — Fazem-se de predios nos suburbios até Sta. Cruz, juros modicos. M. Vieira, rua Sachet n. 4, sob. (D 3436) S

JA' comprou o seu predio? Não? Vá á rua 1º de Março n. 80, sala 7, Candido. (D 2035) N

LIVROS bibliothecas. Compram-se cartas S. P. Leite, rua Francisco Muratori 39. (D 2677) S

MOVEIS e PIANOS — Compram-se e pagam-se bem. Moveis avulsos, casas mobiladas, crystaes, metaes, tapetes, cortinas, cofres, louças, talheres e tudo que represente valor; rua do Hospicio n. 271. Tel. Norte 4966. (C 25803) S

MR. ROMANELLI — Participa aos seus clientes que mudou o seu gabinete de sciencias occultas, para á rua da Conceição, 82, Nictheroy, Teleph. 614. Consultas todos os dias, das 10 ás 3 1|2 e aos domingos e dias feriados das 8 1|2 ás 11 1|2. — Nictheroy. (C 27231) S

MME. Sarmento confecciona vestidos pelos ultimos figurinos, a preços modicos; rua Marechal Floriano 15. Tel. 3229, N. (D 3278) S

Em beneficio dos que soffrem...

de GONORRHÉA, suas consequencias e todos os males do apparelho urinario, aconselhamos o uso de *Blenódio* (chá de plantas medicinaes).
As plantas curam: nada de drogas
Deposito geral — FLORA BRASIL.
(D 3470) — Largo do Rosario, 3. —

CURA a quéda do cabello, proveniente da "Hespanhola". Pilodine. Pharmacia Castor. Riachuelo 205. Tel. 1023, Cent. (8167) S

COMPRAM-SE roupas usadas de homem e chapéos; paga-se bem. Attende-se a chamados pelo telephone Villa 2981; rua S. Luiz Gonzaga n. 132. (D 3444) S

COMPRA-SE roupa usada, de homem, paga-se bem; attende-se a chamados; rua da Carioca n. 29. (C 27561) S

LINIMENTO MARINHO
preparação de resinas e essencias do Oriente, cura qualquer dôr em 5 minutos.--R. 7 de Setembro, 186.
(1070)

COMPRAM-SE moveis, espelhos e trens de cozinha usados; pagam-se bem; attende a chamados, teleph. Norte 1,128. Sen. Euzebio n. 30. (D 1448) S

CONSULTORIO Feminino —Mme. Maria, ensina a ler as linhas das mãos e a conhecer o caracter pela letra; rua Pedro Americo n. 107 — Cattete. (D 4050) S

DEFUMADOR Feliz, composto de plantas e resinas balsamicas, desinfecta e purifica o ar das habitações. Vende-se a 1$ e 2$ o pacote; na rua do Rosario n. 96. (D 4037) S

MME. Vieitas, massagista, avisa as suas clientes e amigas, que faz massagens com machina electrica, moderna; mora na praça da Republica 84; telephone 6190 N. (C 27232) S

MOVEIS — Vendem-se, uma cama de casal, um guarda vestidos, um guarda pratos, uma mobilia estofada para sala de visitas e alguma louça, 2 camas de creança; rua Senador Soares n. 32 — Aldeia Campista. (D 3411) O

MACHINAS de costura Singer — Novas, entregam-se a 10$ por mez!!! dá-se um brinde. Trocam-se usadas por novas. Concertam-se e vendem-se usadas e novas, 20$, 30$, 50$, 80$, 120$ até 200$. Chamados A. Cotrim & C.ª, rua da Alfandega 213, sobrado (esquina da Avenida Passos). Teleph. Norte, 1065. (D 3286) S

MACHINAS de escrever e calcular, officina mecanica, de concertos, limpeza, nickelagem e reforma com perfeição, r. da Alfandega, 137. Tel. Norte 3450. E. Magalhães. (C 28339) S

MOÇO, empregado no commercio, deseja obter, em casa de pequena familia, um commodo bem mobilado. Prefere-se rua Francisco Moratori ou Sylvio Romero. Cartas a esta redacção, para J. C. (D 2805) S

MOVEIS usados; querendo vender os seus moveis bem, não deixe de falar para o telephone 4649 Norte; esta casa compra tudo quanto seja moveis, machinas, louças, bicyclettas, roupas de cama e tudo que represente valor; r. Visconde Sapucahy, 101. (D 3277) S

OURO PLATINA JOIAS

Prata de 50 a 120 réis. Dentes usados, 500 réis. Relogios usadas. Obras antigas de ouro e de prata — JOIAS — BRILHANTES — PEROLAS — compram-se e pagam-se os maiores preços, na Ourivesaria "FORT".
(D 4051) RUA URUGUAYANA, 77, loja.

DINHEIRO — Empresta-se sob promissorias, descontam-se letras, adeanta-se dinheiro sob aposentadorias, montepio, exercicios findos, antichreses e inventarios; á rua da Assembléa n. 56, 1º andar, com o sr. Araujo, das 16 ás 18 horas. (D 3460) S

TOSSE
Tome PEITORAL —.— —:— —:— MARINHO
Rua 7 de Setembro, 186.
(1070)

DINHEIRO— Emprestimos a funccionarios publicos civis, desde 20$, de 1 a 36 mezes; promissorias, consignações e procuração. Fazem-se liquidações, 3 °|°. Das 10 ás 6 da tarde; rua Carioca, 41, 1º andar. Tel. Cent. 2823 — H. Figueiredo. (C 27525) S

DESEMPENADEIRA, tupia, serra circular, transmissões e motores. Vendem-se; praça da Republica 105. (D 2062) S

DINHEIRO — Promissorias, juros, de 9 a 12 °|° ao anno. Hypothecas desde 7 °|°; negocio rapido, procurar o capitão José Leão; rua de S. José, 82, livraria, das 11 ás 12 e das 14 ás 17 horas. (D. 3177) S

DINHEIRO *para hypothecas* á juros de 7 °|° á 12 °|° ao anno; promissorias e outros emprestimos; adianta-se para certidões e impostos; modica corretagem; com J. Pinto, rua do Rosario, 142, sobrado. Telephone 2060 Norte.

DORES de estomago — Curam-se com a Solução de carbo vielrato de magnesia, de Borges de Castro. Fabrica, rua Humaytá 149. Em todas as pharmacias e drogarias. (C 26188)

Embriaguez — Cura-se, sem dar remedios para beber. Mais de mil pessoas curadas. Travessa da Luz, n. 4, sobrado. Haddock Lobo, casa de familia respeitavel. Attende-se gratis. (D 3365)

MACHINA registradora National— Vende-se uma, nova e em perfeito estado. Trata-se Jornal do Commercio, 1º andar, sala 18, das 13 ás 16 horas. (D 2901) O

MOVEIS, pianos, cofres, louças, crystaes e tudo que guarneça uma casa de familia ou commercial; compram-se e pagam-se bem; negocio, logo decidido seja qual for o valor. Chamados para a rua dos Ourives, 50, loja, telephone 1969, Norte, com Fernandes. (C 29622) S

MACHINAS de costura em prestações de 10$000 mensaes. Vendem-se machinas usadas, desde 20$ para cima. Trocam-se, concertam-se e compram-se. Manda-se o mecanico a domicilio. Gratis bastidor e chapa para bordar. Deposito: rua Senador Euzebio n. 97. Tel. Norte, 1698. (D 2369) S

MOVEIS a prestações — Fabricam-se por encommenda mediante signal, entregando-se nas seguintes condições. Até 100$, 30$ de sig. e 5$000 por mez. De 100$ a 200$, 60$ de sig. e 10$ por mez. De 200$ a 300$, 90$ de sig. e 15$ por mez. De 300$ a 400$, 120$ de sig. e 20$ por mez. De 400$ a 500$, 150$ de sig. e 25$ por mez e assim successivamente. Vendas sendo a dinheiro, preço da fabrica. Trocam-se moveis usados por novos e concertam-se, empalham-se e lustram-se, na fabrica; á rua Senador Euzebio n. 222, teleph. 5231, Norte. (D 4032) S

Zanga Tempo.-- Desinfecta e limpa a cabeça de qualquer erupção. Vende-se na Flora Medicinal. Rua S. Pedro n. 38. (8320)

MARMELLO secco do Rio Grande, vende-se a 2$000 o kilo: na rua do Rosario n. 96. (D 4038) S

MME. de tratamento — Massagens manuaes e electricas; tratamento do rosto e unhas. Attende tambem a chamados, escrever, rua do Lavradio n. 146. Tel. 460, Cent. (D 3027) S

MANOEL Francisco do Couto, filho do sr. Bernardino Francisco do Couto, procura sua irmã Maria, chegada ha pouco de Minas. Queira procurar á rua Fonseca n. 77. (D 2879) S

PIANOS — Vende-se um bello lote, caprichosamente reformado, em verdadeira liquidação; na rua S. Francisco Xavier, 388 (C 26163) O

PIANOS novos e reformados, vendem-se a dinheiro e a prestações; na casa Sion, Cattete 7 e 9. Telephone 3790, C. e alugam-se pianos. (C 28964) S

PRECISA-SE de um cavalheiro que disponha de 10 a 20 contos, para empregar em pequenos emprestimos, com optimas garantias, a 4 °|° ao mez. Cartas a M. G., neste jornal. (D 2948) S

PIANOS — Afinam-se por 8$000 e concertos baratos. Chamados na praça Tiradentes n. 59; toque pelo telephone 3677, Central. Tinturaria do Povo. (D 2958) S

PAPEIS pintados — Vende-se por todo preço. Ver para crer; rua do Hospicio n. 190, casa Araujo. (D 2894) S

PRECISA-SE com urgencia de 10:000$, mediante garantia de predio. Rua Formosa n. 270, quitanda onde informa-se ou vendem-se os mesmos. (D 2615) S

PRECISA de retrato? queira chegar á avenida Passos 55, onde executam retratos artisticos e duraveis, por preços sem egual. (D 1812) S

PRECISA de um retrato bom e artistico? Só póde obter na Photographia Passos, á avenida Passos n. 55, por pouco dinheiro. (D 1812) S

PRECISA de retrato para medalha, bom e duravel? procure tirar na Photographia Passos, á avenida Passos 55. (D 1812) S

PIANO — Alto modelo, soberbo e francez, vende-se 800$; á rua Torres Sobrinho n. 50 — Meyer. (D 3351) O

PEDE-SE a senhora que levou por engano um guarda-chuva de senhora, castão de ouro com as iniciaes J. P., do balcão da casa Sloper, o favor de entregal-o, na rua Haddock Lobo n. 315. (D 3363) S

PALMYRA das Dores, achando-se muito enferma, deseja falar com sua filha Laura Bilora — Penha. (D 3408) S

PREDIOS para vender, acceitam-se mediante autorisação do proprietario; rua 1º de Março n. 80, sala 7 — Candido. (D 3454) S

PRISÃO DE VENTRE recente ou antiga, cura-se em poucos dias com o chá de S. Germano e Andayá. Vende-se na "A Medicina Popular", á rua do Rosario n. 96. (D 4036) S

VIAS URINARIAS
Syphilis, molestias venereas e da pelle. Gabinete Electrotherapico do
Dr. Belmiro Valverde
Docente da Faculdade e da Academia de Medicina
Tratamento rapido e garantido dos estreitamentos da uretra, gonorrhéas, cystites, hydroceles e hemorroidas. Exame directo da bexiga e uretra por apparelhos proprios.
Consultorio: Largo da Carioca, 10, de 1 ás 5. Teleph. 209, Central. 715

QUEM quizer ter pensão com regular fartura, variada, feita com capricho e muita limpeza, dirija-se á rua da Gloria n. 80, 1º andar. Tel. 2880, Central. Dá-se tambem para fóra. Preço modico. (D 2816) S

RESTAURAÇÃO de pinturas a oleo e mobiliarios de arte, nas officinas do Petit Trianon; 69, rua Ouvidor. Tel. 4296, Norte. Em frente ao Cascata. (8317) S

SEMENTES novas de capim gordura, roxo, catingueiro — Vendem-se — Mendes Raupp & Martins; rua Ouvidor 57. (6822) S

SENHORA séria, possivelmente pratica, ou moça independente de boa presença, que possa tomar conta da gerencia de fabricação de perfumarias, queira dirigir-se por carta d. Francisca de Almeida. Companhia Industrial; praia de S. Christovão ns. 223—225. (D 2986) S

SYPHILIS e suas consequencias, são combatidas com efficacia, pelo Depursan. Fabrica, rua Humaytá numero 149. Dep., rua S. Pedro n. 42. (C 26188)

IMPOTENCIA
Esterilidade, Neurasthenia, Insomnias, Espermatorrhéa.
Cura certa, radical e rapida no Gabinete Electrotherapico do
Dr. R. Neves da Silva
LARGO DA CARIOCA 10
Consultas de 1 ás 5
716

TERNOS de 1ª ordem a prestações; avenida Rio Branco 135, por cima do cinema Odeon. (8110) S

TODOS os que têm syphilis e são fracos, devem usar a Syphilina Fournier; mata o microbio da syphilis e tonifica o organismo; agentes geraes, á rua Uruguayana n. 66. (D 3457) S

UMA senhora deseja empregar-se em casa de um casal sem filhos para fazer companhia e alguns serviços leves. E' de confiança. Trata-se na rua S. José 8, 2º andar, das 2 ás 4 horas. (D 3360) S

UMA unica applicação do FRAGOL (pó), tira instantaneamente os suores fétidos dos pés e dos sovacos. Cura assaduras, brotoejas, frieiras, etc.; no Parc Royal; n'A Noiva; Perfumaria Lopes; etc., e na Pharmacia Oriental, Avenida Salvador de Sá n. 77. Caixa 2$; pelo Correio, 2$500. Na Bahia. Ph. Caldas. (D 2107) S

UMA senhora chic, sempre póde regularizar a sua menstruação, usando os pessarios Mater, Rendell de quinino. Deposito, rua Uruguayana n. 91. (D 2254) S

VESTIDOS de luxo e tailleurs, sob medida, a prestações; avenida Rio Branco. Entrada, S. José n. 100. (8109) S

VELHOS! Usae a Syphilina Fournier; maravilhoso tonico cardiaco e anti-rheumatico; agentes geraes, á rua Uruguayana n. 66. (D 3457) S

Juventude Alexandre
Faz com que os cabellos brancos fiquem pretos, não queima, não mancha a pelle. A Juventude Alexandre desenvolve o crescimento do cabello e extingue a caspa com tres applicações.
Vende-se em todas as perfumarias, pharmacias e drogarias. Preço 3$000 — Deposito: Casa Alexandre, Rua [illegible] n. 148. (793)

MEDICOS

Molestias das Senhoras — Dr. Octavio de Andrade, especialista dos hospitaes da Europa, trata de suspensão, hemorrhagias uterinas, corrimentos, ovarios, etc., sem operações e sem dor. Nos casos indicados pela sciencia evita a concepção, sem prejudicar a saude. Rua Sete de Setembro n. 186, das 9 ás 11 e de 1 ás 4. Telephone 1.501, Central. (D 3378)

Consultas gratis
Pelo dr. Luiz de Lima Bittencourt, da Faculdade de Medicina da Bahia, medico e operador especialista em
Doenças dos olhos *ouvidos, nariz e garganta*
Todos os dias, das 3 ás 6 horas da tarde. Rua Rodrigo Silva, 26, 1º andar (entre Assembléa e 7 de Setembro). Consultorio perfeitamente apparelhado. (D 3011)

DR. A. MONTEIRO — Medicina cirurgia, pelle, gonorrhéa, syphilis, coração, pulmões, intestinos, estomago e rins. Clinica de adultos e de creanças. De regresso da Europa, onde cursou 6 annos, hospitaes de Paris, Suissa, etc., consultas: 10 da manhã a 1, e das 3 ás 8 da noite. Gratis. Rua Marechal Floriano n. 55. Fornece e applica por 60$ o legitimo 914, allemão (C 29188)

!! Abaixo a carestia !!

PREÇOS SEM EXEMPLO

APROVEITEM A OCCASIÃO

Colchas brancas em fustão, grandes (ASSOMBRO) . . . 8$500

Ditas em tricot — rosa, azul e ouro, artigo superior . . . 12$500

LEVANTINES francezas, côres garantidas, muito largas, panno superior, metro . . . 1$250

MORIM REPUBLICA, artigo superior, quasi um metro de largo, peça com 10 metros 14$500

ASSOMBROSO
ATOALHADO adamascado, largura 1m.50, padrões lindos, brancos e de côres, metro 3$600

Voile finissimo — muito largo — todas as côres. Côrte para vestido, 6 metros . . . 7$800

Meias pretas e brancas, finas, sem costura — Par . . . 2$200

Percal Cordonet — Padrões mimosos, artigo chic. Reclame do dia, metro . . . 1$300

Voile fantasia, ultima novidade, côrte para vestido . . . 15$400

Voile pompadour, alta novidade, desenhos lindos, côrte de vestido 10$800

E' SÓ DE MÃO
Superior morim cretone, Angelina, peça com 20 metros . . . 17$800

Percal listrado, proprio para camisas, grande moda, côres firmes, metro . . . . 1$350

Fustão, artigo pesado, de todas as côres, grande largura — ADMIREM — metro . . . 1$200

Garbadine enfestada, todas as côres, alta moda, côrte de vestido 17$500

Vestidos para passeio, todas as côres, diversos modelos, todos bordados. Vejam e certifiquem-se . . . 28$500

Voile pompadour, artigo moderno, padrões lindissimos, côrtes . . . . . 13$500

Fustão branco — cordão grosso para roupa de creança — Reclame — metro . . . . 2$200

Reclame do dia
PURO linho, enfestado, todas as cores, moda, artigo superior, vale o dobro, metro. 3$600

Um grande lote de vestidinhos, todo enfeitado de rendas finas, para todas as edades, a 8$500, e . . . 9$500

Especialidade da casa
ENXOVAES para noivas, com todas as peças precisas para o dia do noivado, 90$, 75$, 65$000, 60$000, e . . . 50$000

PALACIO DAS NOIVAS

Rua Uruguayana n. 83 – Rio

(8254)

DR. POSSOLLO — Docente de clinica cirurgica da Faculdade — Operações, vias urinarias e doenças das senhoras. Assembléa 31, da 1 ás 3. Tel. 4169. C. Residencia, rua Inhangá, 25 — Copacabana. (C 7119)

Dr. Alvino Aguiar
Pulmões, estomago e rins—Tratamento das anemias, esgotamento nervoso, etc. — Consultorio: rua S. José, n. 51. Telephone, 5868, Central. Residencia: travessa do Torres, 17. Telephone, 4265, Central. (D 1712)

Dr. Raul Pacheco: especialista em molestias de senhoras e operações por tumores do ventre e seios, usando os mais aperfeiçoados methodos e a melhor technica operatoria. Partos sem dôr Ouvidor 173 e Cattete 238 (D 2516) R

Zanga Tempo.-- Desinfecta e limpa a cabeça de qualquer erupção. Vende-se na Flora Medicinal. Rua S. Pedro n. 38. (8320)

DENTISTAS

DR. SILVINO MATTOS—Extracções, absolutamente sem dôr, a 5$; dentaduras a 5$ cada dente; concertos em dentaduras a 10$; obturações a 5$. Trabalhos garantidos e pagamentos a prestações; na rua Uruguayana, 3, esquina da rua da Carioca; das 7 horas da manhã ás 5 da tarde; telephone — 1.555 — Central. (D 3430) R

DENTISTA a domicilio — Qualquer pessoa póde tratar de seus dentes em seu domicilio, por processo rapido, perfeito e sem dor, a preços reduzidos. Chamados á rua General Camara n. 122, sob. (D 3477) R

DENTISTA — Vende-se uma cadeira Wilkerson, ultimo modelo, por 1:500$; está perfeita. Cartas a B. E. M. (D 4064) R

ASSISTENCIAS DENTARIAS — Com uma unica contribuição annual de 10$000, tereis direito aos trabalhos indispensaveis á completa conservação dos dentes, praça Tiradentes, 62, sobrado, e rua de S. Francisco Xavier, 461. (C 27261) R

A. T. GALINDO — DENTISTA (Systema americano)— Serviços cirurgicos e prothese, garante todo e qualquer trabalho a preços reduzidos, e acceita pagamentos parcellados. Attende aos domingos e feriados; avenida Mem de Sá, 115. Pharmacia Alberto. Tel. Cent. 5981. (8148) R

COMPRA-SE uma cadeira, motor electrico, etc.; cartas com explicações para R. F., nesta redacção. (D 3432) R

DENTISTA — Compra-se cadeira e toda a ferramenta; paga-se bem; rua dos Andradas n. 46. (D 1908) R

MENTISTA a 2$000 mensaes, para obturação a granito, platina, curativos desde o primeiro dia; trabalhos de chapa, coroas, pivot, etc., por preços minimos e trabalhos garantidos, na Auxiliadora Medica, na rua dos Andradas 85, sobrado, esquina da rua General Camara. Tel. N. 3157. (D 2268) R

DR. SILVINO MATTOS — Os dentes artificiaes, artisticamente collocados, contribuem poderosamente para a compostura da bocca, boa pronuncia e, sobretudo, para a saude, pois é sabido que as não perfeitas mastigações concorrem para uma série interminavel de enfermidades, mais ou menos graves e oriundas das más digestões. E a mastigação só poderá ser perfeita por meio desse conjuncto de orgãos que se chama apparelho dentario. Procurem, de preferencia, o dr. Silvino Mattos, á rua Uruguayana, 3, de onde sairão plenamente satisfeitos—Preços razoaveis. (D 3402) R

DENTISTA— Vendem-se: uma cadeira Wilkerson, penultimo modelo, completamente nova e um motor de chicote, com Gentil Marcondes; rua Uruguayana n. 10, sobrado. (D 4010) R

DENTISTA — Vendem-se 2 cadeiras de viagem e compra-se qualquer objecto; rua Senhor dos Passos n. 18. (D 4020) R

SRS. DENTISTAS — Compram-se mufalos, em bom estado, na rua Uruguayana n. 3, sob (D 3401) R

DENTISTA americano, Dr. C. de Figueiredo, extracções sem dor; preços modicos; rua Visc. Rio Branco n. 29. (C 27608) R

DENTISTA 2$ mensaes; trabalhos completamente sem dor e garantidos, pelo systema norte-americano; rua dos Andradas n. 46. (D 2297) R

V. BELLIZZI, cirurgião dentista pela F. de Medicina do Rio de Janeiro. Colloca dentes imitação perfeita dos naturaes, operações sem dor; preços razoaveis; rua dos Andradas n. 85, sobrado. (D 4039) R

PARTEIRAS

PARTEIRA Mme. Francisca Reis, diplomada. Ex-assistente da Polyclinica de creanças, partos e todos os trabalhos de sua profissão, suspensões; preços modicos; consultorio gratis; rua General Camara numero 110, Telephone Norte 3.368, proximo á Avenida Central. (C. 21724)

PARTEIRA e enfermeira — Mme. Mattos, diplomada nos dois cursos pela Escola Medico-Cirurgica do Porto — Faz partos, tratamento do utero e suspensões; preços sem egual. Consultas gratis das 12 ás 2 da tarde; rua dos Andradas n. 149. Tel. Norte, 4779. (D 1440) Y

PARTOS molestias das Senhoras e operações, por bons MEDICOS que curam corrimentos, hemorrhagias e suspensões: fazem apparecer o incommodo nos casos indicados, sem provocar hemorrhagia, tendo como enfermeira Mme. JOSEPHINA GALLINDO, do Hospital Clinico de Barcelona; consultas diarias, á rua da Constituição, 40, sobrado, gratis aos pobres. (D 1773)

Oleo Vermelho: Cura gonorrhéas agudas e chronicas com acção especial sobre o gonococcus. Vende-se na Flora Medicinal. Rua de S. Pedro n. 38. (8320)

Professores e professoras

AULAS de equitação, rua Professor Gabizo n. 258, fundos. (D 1620) Z

AULAS particulares de escripturação mercantil, pelo prof. Mario da Silva Pires, da Escola de Aperfeiçoamento; methodo pratico; rua Dr. Maia Lacerda n. 65—Estacio de Sá. (D 3098) Z

Cursos PRIMARIO E COMPLEMENTAR, os melhores no centro da cidade são os do Curso Normal de Preparatorios, á rua Uruguayana, 39, 1º e 2º andar. (C 29413)

CURSO PROPEDEUTICO — Praça Tiradentes n. 46. Tel. 5013, Central. Taxa 20$ mensaes. Preparatorios, concursos, commercio e outros fins. Aulas geraes e particulares; as primeiras começam ás 6 da tarde. Director, Dr. Washington Garcia. (C. 28219) Z

ECOLE Française Maréchal Joffre. —Rua da Carioca, 42, 2º andar. Curso completo em 100 lições (conversação) francez, pelo preço de propaganda, 20$000. (Vinte mil reis cem lições). Aproveitem matricula, hoje; 42, rua da Carioca, 42, 2º and. (D 4066) Z

EXPLICADOR FORMADO, para concursos e exames. Longa pratica, preço modico; rua General Caldwell n. 170. Telephone Norte, 4482. (D 2415) Z

GYMNASIO DE MUSICA, fundado em 1901, director maestro F. Mallio, aulas collectivas theoricas, e individuaes, praticas, canto e todos os instrumentos. Aberto das 12 ás 18; rua Carioca n. 43 — Rio. (D 3287) Z

INGLEZ — Uma senhora ingleza ensina este idioma em aula ou particularmente; rua de S. José, 70, 2º andar. (D 3371) Z

PROFESSORA de linguas: inglez, allemão e francez, pratica, theoria. Dá lições na sua residencia ou em casa dos alumnos; rua Gonçalves Dias n. 38, 2º andar. (D 3281) Z

PROFESSORA do Instituto, lecciona piano a preços modicos; rua Joaquim Silva n. 134. (D 2857) Z

PROFESSOR — Moço habilitado lecciona portuguez, francez, allemão, algebra, geometria e arithmetica; rua dos Artistas n. 91 — Aldeia Campista. Tel. 2720, Villa. (D 2908) Z

QUEM aprende a escrever á machina e não tem esta, só depois de muito tempo escreverá, e isso atarantadamente; já, porém, se por 10$, comprar a Dactyladextra, na R. Quitanda, 72, 2º, rapido escreverá bem e com o maximo desembaraço. (D 3386) Z

UMA senhorita franceza, ensina particular, a 10$ mensaes e em casa de familia, a 20$; rua do Senado n. 103. (D 2001) Z

ULTIMOS ANNUNCIOS

ALUGAM-SE a 20$ e 25$ bons commodos á rua Venancio Ribeiro n. 43, Engenho de Dentro. (D. 4.063.) M.

ALUGA-SE por 55$ a casa VII da r. Santa Philomena n. 44, Piedade, com 2 quartos, 2 salas, quintal, agua, etc; tratar á rua Sete de Setembro n. 182, sobrado. (D. 4.061.) M.

ALUGA-SE por 140$ a casa da rua do Cassiano n. 181, em Santa Thereza, com 3 quartos, 2 salas; chaves na rua do Curvello n. 1; trata-se á rua Sete de Setembro n. 182, sobrado. (D. 4.062.) P.

ALUGA-SE por 60$ uma pequena casa á ladeira do Castro n. 187, com quarto, sala, etc.; trata-se á rua Sete de Setembro n. 182, sobrado. (D. 4.060.) P.

ALUGA-SE o predio terreo da rua Rodrigues dos Santos n. 85; trata-se á rua da Assembléa n. 24, sapataria Gil. (D. 4.071.) N.

ALUGA-SE a esplendida casa da rua Prazeres n. 45, por 200$; tem 2 salas, 5 quartos etc.; logar bonito e muito saudavel; trata-se á rua do Hospicio n. 73. (D. 3.475.) L.

Zanga Tempo.-- Energico tonico vegetal para o cabello. Vende-se na Flora Medicinal. Rua S. Pedro 38. (8320)

DOENÇAS DO ESTOMAGO, INTESTINOS, FIGADO E NERVOSAS — *DR. RENATO DE SOUZA LOPES, docente na Faculdade. Exames pelos raios X, do estomago, intestinos, coração, pulmões, etc. R. S. José 39. de 2. ás 5, ás terças, quintas e sabbados. Res. Rua Voluntarios 33.* (C 27677)

GRAVIDEZ Evita-se, usando os Pessarios Americanos; são inoffensivos, commodos, de effeito seguro e antisepticos. Encontra-se á venda na Drogaria Lamaignère — Rua da Assembléa n. 34 — Rio de Janeiro. (C 7519)

GONORRHEA- e suas complicacões. Cura radical por processos seguros e rapidos. Dr. JOÃO ABREU. Das 8 ás 11 e das 13 ás 18 horas; rua de S. Pedro 6. (720)

MYSTERIOS da vida e mais tudo que deseja, por trabalhos garantidos. Cartas com enveloppe sellado e subscriptado para resposta. Mme. O. Fernandes, estação de Nova Iguassú. Est. do Rio. Attende-se em qualquer distancia ou Estado. (D. 3077)

Sanefas com galeria para janella a 45$ na Casa Helmo, Quitanda [illegible]

TONICO BAY-RUM
O melhor tonico para os cabellos. Deposito: rua 7 de Setembro 127-129 — R. KANITZ. (0801) S

Molestias dos olhos, nariz e ouvidos -- DR. NEVES DA ROCHA *membro da Academia de Medicina do Rio de Janeiro, medico de diversos hospitaes desta cidade, com longa pratica no paiz e nos hospitaes de Berlim, Vienna, Paris e Londres. AVENIDA RIO BRANCO, 90, das 12 ás 3.* (D 3383)

ESSENCIA DE CANELLA

Estrangeira de Baiss, G. Lueders, Evans etc., em vidro de 100 e 125 grms., kilo 55$00; em vidros de 250 e 500 grms., kilo 50$000. Nacional superior "Leonam", em vidro de 100 grms., kilo 26$000.

Remette-se para o interior livre de despesas.

FERNANDES MALMO & C. Caixa postal 965 — Rio de Janeiro (D 1636)

PERTUSSOL
Vaccina contra a COQUELUCHE

NEISSERINA
Vaccina contra a INFECÇÃO GONOCOCCICA

METRICIDINA
Vaccina contra as MOLESTIAS DAS SENHORAS

Staphilolysina
Vaccina contra as ESPINHAS e FURUNCULOS

PHYMATEINA
Vaccina contra a TUBERCULOSE

A' venda nas casas: Orlando Rangel, Granado, Werneck, Huber, Moreno, Borlido, etc., e na Rua da Assembléa n. 45 — Tel. C. 1299. (7460)

Chapeos de palha sujos
Os chapeos de palha, sujos ficam completamente limpos e com apparencia de novos, quando lavado com a "Agua Magica". Mais duas vezes poderá ainda lavar um chapéo, quando novamente ficar sujo. Um vidro dá para seis chapéos e custa 2$000. Pelo Correio, 4$000. Na "A Garrafa Grande", Rua Uruguayana n. 66. Em Nictheroy Drogaria Barcellos. Em Campos Pharmacia Pacheco. (4624)

BARBACENA

Vende-se uma magnifica vivenda para familia de tratamento, nesta bella cidade serrana, situada em uma das praças principaes, optima installação sanitaria, agua encanada, magnifico pomar em grande chacara, tem cocheira para animaes de passeio, etc.; para mais informações á rua Theophilo Ottoni n. 74, Rio, ou S. João d'El Rei, com o dr. Martins Ferreira. (D. 2.539.)

(800$000)
Vende-se uma machina de apparelho, com a facas e 82 ferros de molduras, na rua Frei Caneca n. 58. (D. 3.471.)

CABELLOS BRANCOS
FLORENTINA loção vegetal dá a côr castanha loura e preta natural, não suja nem mancha e evita caspa e faz crescer. Frasco 5$. Pelo Correio ou a domicilio 5$000. Pedidos a João Pinto da Silva. Rua Coronel Rangel n. [illegible], pharmacia rua Marechal Floriano n. [illegible], sobrado, e 93, Rio.

O CONTRATOSSE

E' o remedio mais sensacional destes ultimos tempos

O CONTRATOSSE é prodigioso para curar Tosses, Bronchites, Rouquidões, Asthma, Insomnias, Dores nos Pulmões. Efficacissimo na Tuberculose e Escarros sanguineos. Agradabilissimo, não tem dieta e não é caro. Medicos notaveis o receitam.

Novos attestados de pessoas bem conhecidas. Lêde:

Attestados sensacionaes:

Recebemos este do conceituado negociante, Ricardo Alves Ferreira, morador á R. Frei Caneca, 120

Ao exmo. phco. Aragão.

O CONTRATOSSE de v. s. é um prodigio. Ha tempos uma tosse me vinha perseguindo e não me deixava tranquillo, pois, passava mal as noites, com febres, insomnias, abatido e sempre indisposto. Tomei muitos xaropes que nada me fizeram. Só o CONTRATOSSE me curou. Os meus amigos sabem disso, e eu não deixo de os dizer. Tambem lhe sou sinceramente grato. — *Ricardo Alves Ferreira*, rua Frei Caneca, 120. — Rio de Janeiro.

Exmo. sr. phco. Reynaldo de Aragão.

Deixe-me attestar tambem a v. s. o valor do CONTRATOSSE Livrou-me de uma tremenda bronchite que estava ficando chronica. Tinha febre, dores de cabeça, olhos congestos de sangue. Passava noites sem dormir e era um desassocego em casa. Dois vidros de CONTRATOSSE, que aliás é uma delicia, fizeram desapparecer tudo, e estou boa. A's pessoas de minha amizade sabem do meu restabelecimento e eu mesma não cessarei de proclamar o milagroso preparado de v. s. — *Rita de Cassia Carmo*, rua de S. Valentim, 49, Rio de Janeiro.

Vende-se em todas as pharmacias e drogarias do Brasil.

Cuidado! Não vos deixeis enganar. Acceitae só O CONTRATOSSE.

(8160)

Quereis ganhar?
Comprae os seguintes livros: Hypnotismo afortunante, Magnetismo utilitario, Occultismo pratico, Medicina moderna e Sciencias secretas. Preço 10$, no Instituto Electrico, á rua da Assembléa n. 45. (D. 2.703.)

Predios novos em Copacabana
Vendem-se tres, solidamente construidos e providos de todo o conforto moderno. Excellente renda. Preço, 120:000$000. Trata-se com Moraes avenida Rio Branco n. 46, terreo. (D 2851)

Grande perigo para as creanças

As lombrigas intestinaes são uma constante ameaça para a saude das creanças, e á sua presença póde-se attribuir uma parte consideravel das morte que occorrem entre as edades de quatro a dez annos.

A creança que se vê invadida destes incommodos parasitas tem um appetite voraz para os doces, coça continuamente o nariz, torna-se pallida, apparecem-lhe olheiras e atraza-se em seu desenvolvimento. Tambem indicios são o somno agitado, ranger de dentes e o máo humor.

Sem perda de tempo deve-se tratar da expulsão da causa da enfermidade, ou poderão sobrevir sérios desarranjos do estomago e dos intestinos, febres, convulsões e mesmo a morte.

O prompto soccorro está á mão no

SABOROSO XAROPE VERMIFUGO DE PERESTRELLO

producto vegetal, inofensivo, benigno, sem resguardo, de gosto agradabilissimo e, por ser laxativo não é necessario depois de seu uso tomar nenhum purgante. Usado tanto para creanças como para adultos.

Além de não irritar os intestinos, como acontece com a maior parte dos vermifugos, é applicado com doses diminutas.

Vidro, 3$. Duzia, 30$. Pelo correio: 1 vidro, 4$. 6 vidros 7$500, 12 vidros, 35$000.

Vende-se na "A GARRAFA GRANDE" 66, Rua Uruguayana, 66.

PERESTRELLO & FILHO

Em Nictheroy, Drogaria Bracellos, e em Campos Pharmacia Pacheco. (4622)

Excellente negocio de lenha
A 6 kilometros da estação de Volta Redonda, da E. F. C. do Brasil, vendem-se excellentes mattas com mais de 50 mil metros cubicos de lenha, por preço que não desagradará ao comprador; trata-se na avenida Central n. 146, 1º andar, sala n. 3, com o sr. Aristides Cotia, ou em Barra Mansa com o sr. José Jacob. (D. 3.208.)

CANTEIROS
Precisam-se de canteiros, encunhadores, macaqueiros, cavouqueiros, etc. Ordenados de 7$000 a 10$000; trata-se na rua de S. Pedro n. 206, sob., de 1 ás 4 horas da tarde, todos os dias, até 31 do corrente. (D 2964)

FELDSPATHO
Precisa-se comprar; rua Sete de Setembro 177. (D 2897)

MILAGRES BAZAR COLOSSO

Tecidos muitos artigos leilões da Alfandega, vapores ex-allemães, preços baratos, vantagens, modistas perços metade prestações; vinde ver barateza; morim Ave Maria 21$ peça 20 jardas 1$200 o metro; flanellas, coeiros, cambraia, cretone, lençol; molmól metro largura 1$500; filó tecidos desde 2$800; applicações destacar; entremeios largos; bordados chics; camisas bordadas senhoras 4$; tecidos chics noivas; zephir largo superior, camisas ceroulas 1$400; voil enfestado 1$600; forros desde $900; linho bom metro largura 3$; panos, mesa; filó cortinado 4 e meio metro largura 8$500; filó bordado 3$500; muito morim 1$ metro; sedas rendas crivo; rendas filó; applicações greló; ceroulas elegantes homem 5$500; tecidos pretos luto; tecidos chics noivas; crepe Georgette 6$500; seda lavavel 6$500; camisas chics homem 6$; gravatas seda; grande sortimento meias; rua Haddock Lobo n. 6, primeiro andar modista Madame Branco, faz vestidos chics feitio barato e tem todos aviamentos, palha seda desde 6$000. (D. 4044)

Madeiras brancas
Precisa-se comprar; rua Sete de Setembro 177. (D 2898)

MOVEIS A PRESTAÇÕES
Em boas condições, só na rua Senador Euzebio n. 75; compram-se usados; trocam-se; telephone Norte 1.326. (7.162.)

Terreno para chacara ou estabulo
Aluga-se, fazendo contrato, ou vende-se, vasto terreno de esquina, com casa, muito perto da estação de Cascadura e novo mercado; informações: Estrada Real de Santa Cruz, esquina da rua do Amparo, armazem. (D 3251)

PHARMACIA
Vende-se uma, bem sortida e com boa freguezia, na cidade de Rio Bonito, Estado do Rio; informações, por favor, com o sr. Jacintho, na drogaria Berrini, á rua do Hospicio n. 18. (D. 3.348.)

Bordados - Riscos
Executam-se todos os bordados modernos, fazem-se riscos sobre papel e fazenda, barato e rapido; largo de São Francisco de Paula n. 6, 1º. andar. (D. 4.055.)

ALUGA-SE
Por contrato, uma linda casa, propria para pequena familia de tratamento, na rua Dr. Rego Lopes n. 33 A., á rua Conde de Bomfim. (D. 3.358.)

Lingerie pour dames
LARGO DE S. FRANCISCO DE PAULA N. 6, 1º ANDAR
Roupas brancas finas, com gosto e perfeição, enxovaes para noivas, fazem-se sob medida e por preços modicos. (D. 4.054.)

MOTOCYCLETA
Vende-se uma F. N., modelo 1914; rua Ferrer n. 1, Bangú. (D. 3.356.)

IPANEMA
Aluga-se por modico preço, confortavel casa á rua General Gomes Carneiro n. 60; trata-se á rua Visconde de Inhaúma n. 37, loja, com o sr. João Vieira. (D. 3.350.)

Moças caixeiras
Admittem-se caixeiras no Bazar Colosso, á rua Haddock Lobo n. 6. (D. 4.023.)

OFFICIAL DE PHARMACIA
Precisa-se de um de bons costumes; cartas a M. O. (D. 3.329.)

Professora de piano
Uma que dispõe de algum tempo, ensinando pelo methodo do Instituto, acceita discipulas principiantes. Preço modico; trata-se á rua da Misericordia n. 24, 2º. andar. (D. 4.018.)

PETROPOLIS
Aluga-se, por contrato, o confortavel predio da rua 14 de Julho n. 1076, com excellentes accommodações, banheiro de agua quente e fria e proximo á linha de bondes; trata-se no Rio com o dr. Mattos, á rua 1º de Março n. 10, [illegible] horas. (D. 3.44[illegible])

OURO - PLATINA
Prata de 40 a 150 réis, joias usadas com brilhantes, cautelas de casa de penhores e da Caixa Economica, compram-se e quem melhor paga é a casa da rua Buenos Aires n. 216, antiga do Hospicio. (D. 4.008.)

Bonita renda 80:000$ annual
Vendem-se um grupo de predios dando esta renda, novos e situados no melhor bairro desta capital, bondes de [illegible] preço commodo; trata-se na rua 1º de Março n. 80, sala VII, com o sr. [illegible] dido. (D. 3.4[illegible])

PHARMACIA
Vende-se uma no centro, com contrato e algumas formulas legalisadas na Saude Publica, quem pretender deixe carta na redacção deste jornal com as iniciaes J. D. (D. 4.033.)

SITIO
Compra-se um até 20 contos, terras proprias, entre Mendes e Barra Mansa no maximo 3 kilometros da estação, que tenha boa casa, agua e terreno plano; quem tiver para vender, queira dar das as informações para assignante [illegible] caixa do Correio n. 892; negocio serio e urgente. (D. 3.4[illegible])

Leite de mamão
Compra-se conservado em alcool ou secco; rua Real Grandeza n. 132 e rua da Assembléa n. 34. (D. 4.035.)

ATAQUES
cura rapida com DYNAMOGENOL. (5346)

ALTO SABER
Descobre-se qualquer segredo mais complicado que seja. Desvendam-se mysterios; consultas gratis das 6 ás [illegible] e das 15 ás 16 1|2 horas; rua Jardim Botanico n. 840.

Quer evitar a quéda do cabello?
Sano farmio. Casa Huber, rua Sete de Setembro ns. 61 e 63. (D. 3.391.)

GRANDE PREDIO
Arrenda-se o predio da rua [illegible] n. 228, com 21 quartos com janellas, [illegible] entradas e grande quintal; trata-se [illegible] o gerente da Caixa Economica. (D. [illegible])

ACTOS FUNEBRES

Conselheiro Rodrigues Alves

A familia Rodrigues Alves faz celebrar uma missa pelo eterno repouso do seu pranteado chefe CONSELHEIRO FRANCISCO DE PAULA RODRIGUES ALVES, hoje, quarta-feira, 22 do corrente, 7º dia do seu fallecimento, ás 10 horas e meia, na matriz da Candelaria, convidando as pessoas de sua amizade para assistirem áquella cerimonia religiosa. (8157)

Dr. Daniel de Almeida

Cornelio Gama e familia, profundamente sentidos com o passamento do grande e humanitario medico e operador DR. DANIEL DE ALMEIDA, como homenagem de sincera gratidão, fazem celebrar uma missa de 7º dia pelo repouso eterno do illustre pranteado morto, no altar de S. Miguel, na egreja matriz da Candelaria, ás 9 horas de hoje, quarta-feira, 22 do corrente. (D 2900)

Nemesio de Seixas Cunha

(1º TENENTE ENGENHEIRO MACHINISTA)

Leonor Müller da Cunha, Maria José Cunha, Eunice da Cunha Machado, convidam os seus parentes e amigos para assistirem a missa de 7º dia que mandam celebrar por alma de seu saudoso marido, pae e padrasto, ás 9 horas, amanhã, quinta-feira, 23 do corrente, na egreja de N. S. da Boa Morte, confessando-se desde já eternamente gratos, por esse acto de religião. (D. 2.921.)

Francisco Papaterra Limongi

José Antonio de Moraes e familia, mandam celebrar, sexta-feira, 24 do corrente, ás 9 1|2 horas, na egreja do Carmo, missa de 7º dia por alma de seu amigo FRANCISCO PAPATERRA LIMONGI, fallecido em Guaratinguetá. (D 2953)

Cartões de visitas e luto

100 cartões de visita, typo reclame 2$000. RUA BUENOS AIRES, 4-A Tel. N. 2023. A dois passos do Correio Geral. (784)

Georgina Faria

O viuvo tenente Epaminondas Faria communica aos parentes e amigos que a missa de 7º dia por alma de GEORGINA FARIA, que devia se ter realizado no dia 21 de dezembro, será amanhã, quinta-feira, 23 do corrente, na egreja de São Joaquim, ás 9 1|2 horas, rua de São Christovão, agradecendo a todos que comparecerem. (D 2899)

Olegario Kerth

Floresta Volardi Kerth, Laura, Amelia, Gloria, Iara e Luiza, João Volardi, sua esposa e mais parentes agradecem a v. s. o seu comparecimento ao enterro do seu pranteado esposo, pae, genro e parente OLEGARIO KERTH e de novo convidam a assistir á missa de 7º dia que pelo eterno descanço da alma do saudoso fallecido será celebrada hoje, quarta-feira, 22 do corrente, ás 9 1|2 horas, na egreja de N. S. do Carmo (rua 1º de Março) e por mais esse acto de religião renovam os seus agradecimentos. (D 2951)

Dr. Nicanor de Toledo Sanches

Antonio Dionisio Sanches, esposa e filhos, convidam os seus amigos e parentes para assistirem á missa de trigesimo dia do seu idolatrado e inesquecivel filho e irmão DR. NICANOR DE TOLEDO SANCHES, no altar-mór da egreja de S. Francisco de Paula, ás 9 1|2 horas, hoje, quarta-feira, 22 do corrente, e desde já se confessam gratos. (D 2949)

Pedro Ferraz

Maria Ferraz convida os parentes e amigos do seu inesquecivel esposo para assistirem á missa de 90 dias que manda celebrar na egreja da Lampadosa, hoje, quarta-feira, 22 do corrente, ás 9 1|2 horas, e desde já penhorada agradece. (D 2939)

Dr. Daniel d'Almeida

Lydia Castro d'Almeida, Mario Castro d'Almeida, senhora e filhos, coronel José de Oliveira Castro, filhas e genros, viuva Rufino d'Almeida, filhos, genros e noras, dr. Pedro Leão Velloso e familia, viuva Buarque de Macedo, engenheiro Manoel Buarque de Macedo, senhora, filhos e noras, Joaquim Augusto d'Almeida, senhora e irmã, e João Barcellos Martins, convidam aos demais parentes e amigos para assistirem á missa que mandam rezar hoje, quarta-feira, 22 do corrente, ás 9 horas, no altar-mór da egreja da Candelaria, por alma de seu saudoso marido, pae, sogro, avô, cunhado, tio, sobrinho, primo e padrinho. (D 2830)

Maria José de Brito Becker

Frederico Becker e filhos, convidam a todos os parentes e amigos para assistirem á missa, amanhã, quinta-feira, 23 do corrente, que mandam rezar na egreja da Candelaria, ás 9 1|2 horas, pelo descanso eterno de sua saudosa esposa e mãe MARIA JOSE' DE BRITO BECKER e desde já penhorados, agradecem o comparecimento e as preces em prol de sua alma. (D 3272)

"FLORICULTURA BARBACENA"
Assembléa 113. T. 1837, C. Corôas e Palmas de flores naturaes por preços modicos. (253)

Conselheiro Rodrigues Alves

O dr. Sylvio Rangel de Castro manda celebrar hoje, quarta-feira, 22 do corrente, ás 10 e meia horas, na matriz da Candelaria, uma missa pelo descanso eterno do seu eminente e saudoso amigo Conselheiro Rodrigues Alves. (8166)

João d'Avila Maciel

Maria Brandão d'Avila Maciel e seus filhos, J. Garcia e familia, Olavo d'Avila Maciel e familia, Luiz Gonzaga Bennassi e familia participam o fallecimento de seu extremoso esposo, pae, sogro e avô JOÃO D'AVILA MACIEL e convidam a todos os seus parentes e amigos a acompanharem seus restos mortaes, hoje, quarta-feira, 22 do corrente, saindo o feretro da rua Barão de Mesquita n. 518, á 1 hora da tarde, para o cemiterio de S. Francisco Xavier, e desde já se mostram todos agradecidos aos que comparecerem a este acto de religião. (D. 3.426.)

Anna Candida de Castilho Gama

Leonor de Castilho Gama, Alice de Castilho Gama e seus filhos Carlos Alberto e Lilia Saldanha da Gama e sobrinhos, muito gratos ás pessoas de sua amizade que compareceram ao sahimento do corpo de sua idolatrada mãe, avó e tia D. ANNA CANDIDA DE CASTILHO GAMA, novamente lhes communicam que a missa de setimo dia será celebrada amanhã, quinta-feira, 23 do corrente, ás 9 1|2 horas, na egreja do Sagrado Coração de Jesus, á rua Benjamin Constant. (D. 3.404.)

José Augusto de Souza Menezes

Por sua alma, sua familia manda celebrar uma missa amanhã, quinta-feira, 23 do corrente, ás 8 1|2 horas, na egreja de S. José, no Andarahy. (D. 3.394.)

Tenente Maurilio Arthur Guimarães

Maria Edith Cavalcanti Guimarães, Priscilla Guimarães Leite (ausente), Manoel do Espirito Santo Guimarães (ausente), Levinio Guimarães Leite, Isabel Cavalcanti de Mello, João Cavalcanti de Mello, senhora e filhos, Analia Cavalcanti de Mello e filhos, convidam seus parentes e amigos para assistirem á missa de setimo dia que mandam celebrar por alma de seu esposo, irmão, tio, genro e cunhado TENENTE MAURILIO ARTHUR GUIMARÃES, amanhã, quinta-feira, 23 do corrente, ás 9 1|2 horas, na egreja de S. José, confessando-se desde já agradecidos. (D. 3.369.)

Luiz da Costa Pereira Mendes

Antonio Pereira Mendes, Isabel da Costa Pereira Mendes, José Ribeiro Osorio, senhora e filhos, Celina Pereira Mendes e Atilla Pereira Mendes, communicam aos seus amigos que a missa de setimo dia pela alma do seu querido filho, irmão, cunhado e tio LUIZ DA COSTA PEREIRA MENDES, será celebrada amanhã, quinta-feira, 23 do corrente, ás 9 horas, no Sanctuario do Coração de Maria, á rua Cardoso, no Meyer. (D. 3.335.)

Manoel de Oliveira Paiva e Silva

Os socios sobreviventes da firma Bernardino, Paiva & Comp., proprietarios da Confeitaria Paschoal, a viuva, filhos e mais parentes convidam as pessoas de suas relações para assistirem á missa de trigesimo dia por alma do seu ex-socio, marido, pae, genro e cunhado MANOEL DE OLIVEIRA PAIVA E SILVA, que será celebrada hoje, quarta-feira, 22 do corrente, ás 9 horas, no altar-mór da egreja de S. Francisco de Paula. Antecipadamente, se consideram reconhecidos. (D. 3.344.)

Dr. Daniel de Almeida

A Inspectoria de Navegação e os commandantes do Lloyd Brasileiro convidam a familia, parentes e amigos do DR. DANIEL DE ALMEIDA para assistirem á missa que por sua alma mandam rezar hoje, quarta-feira, 22 do corrente, ás 9 horas, no altar de N. S. da Conceição, na egreja da Candelaria. (D. 3.461.)

Cecilia Deocesana de Souza

A. Favilla Nunes, Cecilia de Souza Favilla Nunes e filhos, Aprigio Caldas e familia (ausentes), capitão A. Caldas e familia, Luiza M. da Cunha, Maria de L. Caldas e demais parentes, convidam os amigos de sua inesquecivel sogra, mãe, avó, prima, tia e cunhada CECILIA DEOCESANA DE SOUZA, para assistirem á missa de trigesimo dia, que por sua alma fazem celebrar amanhã, quinta-feira, 23 do corrente, ás 9 horas, na egreja de S. Francisco de Paula, confessando-se agradecidos. (D. 3.458.)

Dr. Fernando Rodrigues Seixas

Cely Vasques Rodrigues Seixas e Fernanda Vasques Rodrigues Seixas, convidam a todos os parentes e pessoas de sua amizade para assistirem á missa que por alma de seu esposo e pae DR. FERNANDO RODRIGUES SEIXAS, fazem celebrar amanhã, quinta-feira, 23 do corrente, ás 8 horas, na matriz de São Joaquim, agradecendo antecipadamente. (D. 3.449.)

Agostinho Antonio de Oliveira

Irmã, sobrinhos, afilhada e amigos, agradecem a todos que acompanharam o enterro dos restos mortaes de AGOSTINHO ANTONIO DE OLIVEIRA e os convidam novamente para assistirem á missa que mandam rezar amanhã, quinta-feira, 23 do corrente, ás 8 1|2 horas, no altar do Santissimo, da Cathedral Metropolitana, por alma de seu querido irmão, tio, padrinho e amigo. (D. 3.436.)

Dr. Sidonio Paes

A Commissão Central da Grande Commissão Portugueza Pró-Patria faz celebrar missa solenne "De Requiem", amanhã, quinta-feira, 23 do corrente, ás 10 horas, na matriz de Nossa Senhora da Candelaria, pelo eterno repouso do DR. SIDONIO PAES, presidente da Republica Portugueza, assassinado em 14 de dezembro ultimo, convidando a colonia portugueza do Rio de Janeiro para assistir a esse acto de piedade christã. (8117)

Guiomar Emilia da Costa Silveira

Francisco dos Santos Silveira Junior, seus filhos Idalécio e Odaléa, Frontino José da Costa e Orminda Emilia do Amaral Costa, Francisco dos Santos Silveira e Balbina Alves da Silveira, convidam os seus parentes e pessoas de amizade para assistirem á missa de 90º. dia que por alma de sua idolatrada esposa, mãe, filha e nóra GUIOMAR EMILIA DA COSTA SILVEIRA mandam celebrar sexta-feira, 24 do corrente, ás 7 horas, na matriz do Engenho Novo, pelo que, desde já se confessam agradecidos. (8.175.)

Retratos para jazigos

Photographias sobre VERDADEIRO ESMALTE, vitrificadas a fogo. Duração eterna. Processo especial da FOTO-BRASIL — R. Sete de Setembro, 115. Envia-se catalogo a quem o requisitar. (8147)

Commodo e pensão de 1º em 2º andar, no centro

Casal serio de tratamento, porém, sem luxo, precisam de um ou dois quartos mobilados e arejados, no centro da cidade, com pensão, dando preferencia a uma casa que não tenha creanças ou outros hospedes, quem tiver, rogo mandar indicações com preço, para M. C. X., no escriptorio desta folha. (D. 3.417.)

Producto pharmaceutico

Vende-se um já conhecido e de grande futuro. Approvado pela Saude Publica e registrado no Juizo Commercial, com o nome e patente; informações á caixa postal n. 1724. Rio de Janeiro. (D. 3.406.)

Microscopio de Leitz

Vende-se inteiramente novo, preço modico; rua Voluntarios da Patria n. 461. (D. 3.413.)

XAROPE DE SÃO BRAZ

Cura tosse em 24 horas. Infallivel na asthma COQUELUCHE e tuberculose; vidro, 2$500. Em todas as pharmacias e drogarias. Depositos: Rua Marechal Floriano, 55; Uruguayana, 91; casa Huber, e drogaria Barcellos, em Nictheroy. (7412)

HENRIQUE PASQUALETTE

CIRURGIÃO-DENTISTA

Previne aos seus amigos e clientes que mudou seu consultorio, á rua da Carioca n. 44. (D 3064)

600$000

Precisa-se desta quantia com urgencia, pagam-se bons juros e dá-se boa garantia; rua Pereira Franco 19. (D 3478)

COMPRAM-SE

MOVEIS, OBJECTOS DE PRATA, COMO SEJAM: TALHERES, SALVAS, bandejas, serviços para lavatorios e almoço, apparelho para jantar, paliteiros, conchas, colheres e tudo que seja de prata em bom ou em mão estado, objectos de metal, crystaes, louças, pianos, pinturas a oleo, tapetes, cortinas, moveis avulsos e tudo que tenha casa de familia. E' só telephonar para 5679, Central, pois o BAHIA no beco do Carioca n. 28 é quem melhor paga. (D 4056)

FAZENDA

Vende-se, em muito boas condições, uma optima fazenda de criação e plantação, a duas horas distante do Rio, com muitos gados, duas casas de morada, engenhos diversos, animaes de montaria, pastos, casa para colonos, aguadas nascentes, matta virgem, etc., etc. O stock de cereaes já colhidos vale mais da metade do seu valor; trata-se na avenida Central n. 146, sala III, com o sr. Cotia, de 4 ás 6 horas da tarde. (D. 3.420.)

DRS. MANOEL JUSTO FABIANO E FERREIRA DE ABREU

ADVOGADOS

Tratam de causas civeis e criminaes, inventarios e cobranças; escriptorio: rua Sete de Setembro n. 190, 1º andar, telephone Central [illegible]

Representante

Dá-se a representação exclusiva em todo o Brasil, de uma nova bebida nacional, de facil collocação. Cartas á caixa postal n. 589, Esberar Brow. (D. 1.069.)

TRASPASSA-SE

O contrato do predio da rua Chile n. 17, preço commodo; com Silva Figueiredo, á rua Marangape n. 7, telephone Central n. 2912. (D. 3.332.)

A' BOTA FLUMINENSE

O maior Deposito de Calçado da America do Sul

Alpercatas de S. Paulo, artigo superior

de ns. 17 a 27 . . . 4$200
" " 28 a 33 . . . 5$000
" " 34 a 40 . . . 6$500

Grande variedade em calçados modernos para senhoras, homens e creancas.

ULTIMA NOVIDADE

Chics sapatos em couro setim, com salto alto cavalier ou de couro proprios para luto ou passeio, 18$000 — 20$000 e 22$000.

Pelo Correio mais 1$500

Alberto Antonio Araujo

R. Marechal Floriano, 109

Canto da Avenida Passos, 123 (8079)

LUSTRE PARA ELECTRICIDADE

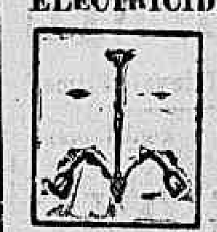

a 19$000

Rua 7 de Setembro, 16 (7523)

Calôr!

Ninguem deve deixar de usar o CHA' MINEIRO como um poderoso eliminador do acido urico. Combate o arthritismo, rheumatismo, eczemas, darthros e outras doenças da pelle. Cura as espinhas e pannos do rosto, tornando a sua tez limpa e fina. Todo aquelle que tiver a felicidade e constancia de usar por muito tempo este chá estará livre da arterio-sclerose (doença [illegible]) [illegible] no sangue, os seus elementos — uréa, chloruretos e acido urico, causas de ataque de uremia. [illegible] faz eliminar estes residuos [illegible] Deposito geral: "A Flora Medicinal", rua de S. Pedro n. 38. (7780)

Clinica Medica

Doenças de adultos e creanças. Dr. P. Carneiro Leão. Assistente da Faculdade de Medicina e do Instituto Moncorvo.

Consultorio, Largo da Carioca, 16 e 18, segundas, quartas e sextas, das 2 ½ ás 5 horas da tarde. Telephone, 5024, Central. Residencia, Avenida Mem de Sá 206, sob. Tel. 2279, Central. (8294)

TINTURARIA RIO BRANCO

Limpa a secco, lava chimicamente e tinge [illegible] (C. 29.753.)

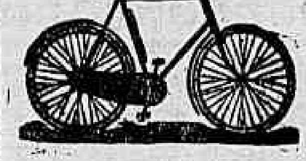

Ultimos modelos para meninos, meninas, senhoras e homens.

CASA HARLEY

RUA DO CATTETE, 199.

OURO

Prata, platina, brilhantes e cautelas [illegible] Tiradentes n. 64. — CASA GARCIA. (787)

"AFTOSINA"

O celebre especifico do Instituto Etcheverry, contra a FEBRE APHTOSA.

Efficacia comprovada em milhares de casos.

Attestados de innumeros criadores brasileiros, do Rio da Prata, Chile, etc.

O governo Federal do Brasil, a pedido do governo do Estado de São Paulo, concedeu a isenção de direitos para a AFTOSINA, importada pelo mesmo governo para dar combate á terrivel molestia.

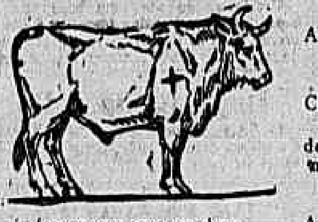

+ *Logar em que se deve vaccinar*

A VACCINA VEM EM TUBOS DE 40 CENTIMETROS CUBICOS

DOSES — Em gado bovino de mais de 1 anno, uma dose, isto é, 4 centimetros cubicos; em gado bovino de menos de 1 anno a 2 mezes, 1|2 dose, isto é, 2 centimetros cubicos; em bezerros, depois de 1 mez a 2 mezes e pouco, 1|4 dose, isto é, 1 centimetro cubico; em porcos, ovelhas e cabras, 1|2 dose; isto é, 2 centimetros cubicos.

Cada tubo dá, portanto, para
10 vaccinações em gado bovino adulto;
20 vaccinações em gado bovino de menos de 1 anno a 2 mezes;
40 vaccinações em bezerros depois de 1 mez a 2 mezes;
20 vaccinações em porcos, ovelhas e cabras.

E' necessario declarar se a vaccina é para gado bovino, porcos, ovelhas ou cabras.

Preço de cada tubo, 20$000. Risco da remessa por conta do comprador.

Prospectos, attestados, informações e pedidos — com o UNICO DEPOSITARIO: *ANTONIO F. NUNES*, rua General Camara, 21. — Endereço telegraphico "OMAR" — RIO DE JANEIRO. (8265)

PONTO

Vende-se um completamente desoccupado, contrato 5 annos; largo da Carioca, em frente ao Hotel Avenida, Casa Cearense. (D 1967)

Lulu' Pomerania

Vende-se duas lindissimas cachorrinhas, pretas, com tres mezes; rua Chile n. 35, sobrado, fundos; não tem telephone. (D 2847)

Trabalhadores

E carvoeiros, precisam-se; trata-se á rua do Hospicio n. 35, 1º, sala dos fundos, de 1 ás 2 horas, podendo tirar grande ordenado. (D. 2.506.)

EMPRESA DE MINERAÇÃO E TINTAS "ANCORA"

FERNANDO PINTO & C.

Rua Visconde de Sapucahy, 115, 117 e 119

Teleph. Villa 1505

RIO DE JANEIRO

FABRICANTES DE: Cores de todas as cores e qualidades, Azues ultramar, Verdes de chromo, composto, nativo, Pariz, etc., Amarello de chromo, Vermelhão francez, Seccante superior "Ancora", Pós de sapatos, Cores para cimento, Vernizes a oleo em galões, Esmaltes, Kaolins, Gesso de estuque gesso cré, Talco, Plombagina brilhante.

IMPORTADORES DE: Oleos de linhaça Inglez e Rio da Prata. Oleo neutral, Agua raz, Alvaiades de zinco, Alvaiade de chumbo em massa, americano, Barrilha, Zarcão, Gomma arabica, Chlorureto de cal, Tincal (borax), Arsenico branco, Acido oxalico, Pedra hume, Parafina e Soda caustica.

Sempre os menores preços do mercado (5694)

BICYCLETTE

Para senhora. Compra-se uma em perfeito estado. Preço e informações em carta á A. Guimarães, nesta folha. (D 3285)

Limousine Mercedes

Vende-se completamente reformado. 30|35 H. P. Machina de primeira ordem. Preço 11 contos. Caixa postal 46, Rio. (D 2929)

BANHOS DE MAR

Precisa-se quarto com pensão na praia do Icarahy ou ilha de Paquetá, para senhora. Cartas com condições detalhadas a A. L., nesta folha. (D 2989)

ANIODOL

O Antiseptico mais potente — Não é Toxico.

ANIODOL

Prevene e Cura todas as Doenças Infecciosas e Contagiosas

ANIODOL EXTERNO: CHAGAS quaesquer, Queimaduras, Picadas; Doenças da VISTA e da PELLE. INDISPENSAVEL para o ASSEIO INTIMO. Supprime todos os Achaques periodicos; previne e cura todas as Doenças da Mulher.

ANIODOL INTERNO: O [illegible] mais potente 1º do TUBO GASTRO-INTESTINAL: Enterites, Dia[illegible], Febre typhoidea, Cholera infan[illegible], Dysenterias, Febres. 2º das VIAS RESPIRATORIAS: Grippe, Resfriamentos, Bronchites, Catarrhos.

DESODORIZANTE MARAVILHOSO

DOSES: 1 a 2 colheres das de sopa n'um litro de agua, para qualquer uso externo. *Ao interior*: 50 a 100 gottas de Aniodol interno n'uma chavena de tisana depois das refeições.

Folheto Socdo do ANIODOL. 40, Rue Condorcet, PARIS e todas as boas Pharmacias.

(6190)

Casa mobilada

Traspassa-se o contrato de uma linda casa, no Cattete, com ou sem moveis, que se vendem ou se alugam, e propria para um casal de tratamento ou duas senhoras elegantes; trata-se na rua Andrade Pertence n. 15, das 10 ás 2 horas da tarde. (D 2862)

MOVEIS EM SEGUNDA MÃO

Compram-se pianos, louças, metaes, crystaes, bronzes, tapetes, cortinas, cortinados, mobilias inteiras e avulsas e compram-se moveis antigos de jacarandá, colheres, objectos antigos e curiosos. Tel. C. 4085; Av. Mem de Sá n. 94. (D 2970)

Fabricante de gazozas e bebidas s. alcool

Precisa-se de um para o Norte do paiz, com pratica de fabricação de toda e qualquer qualidade de gazozas e bebidas sem alcool. Cartas á Companhia Cervejaria Pernambucana, rua Visconde Rio Branco 1101, Recife, Pernambuco. (7944)

VERMIOL RIOS

SALVADOR DAS CREANÇAS

E' o unico VERMIFUGO-PURGATIVO de composição exclusivamente vegetal, que reune as grandes vantagens de ser positivamente INFALLIVEL e completamente INOFFENSIVO.

Póde-se, com toda confiança, administral-o ás creanças, sem receio de incidentes nocivos á saude. Sua efficacia e inoffensividade estão comprovadas por milhares de attestados de abalisados medicos e humanitarios pharmaceuticos.

A' venda em todas as pharmacias e drogarias. Depositarios: Silva Gomes & C., rua S. Pedro, 42. (C. 4025)

"INVISIVEIS"

S. B. Caridade e Virgem Maria.

Qualquer pessoa que depois de muitos cuidados com a sua saude, não tenha conseguido melhoras satisfatorias, deve pedir uma consulta á Sociedade Beneficente acima, para obter o beneficio desejado.

E' preciso mandar o nome, filiação, edade, endereço e um envelope sellado para resposta. Cartas para a caixa postal 1916, Rio de Janeiro. (8283)

Pensão Velloso

Familias e cavalheiros. Sul, 20; rua Marquez de Abrantes 92. (D 1722)

Neurasthenia

especifico desta molestia — DYNAMOGENOL — (5346)

Automovel de luxo

Vende-se um, Renault, double-phaeton, 35|45 H.P., com illuminação electrica e pouco uso. Para ver e tratar á rua Santa Luzia n. 89. (8140)

SOCIO

Admitte-se um com o capital de tres contos de réis, para uma industria de futuro e já conhecida. Cartas a X, neste jornal. (D 2943)

MATERIAL ELÈCTRICO DE TODA ESPECIE

Motores, dynamos, telephones, lampadas, etc.

IMPORTAÇAO DIRECTA

Companhia Nacional de Electricidade

RUA DA QUITANDA N. 45

4287

LOTERIAS

Loteria do Estado do Rio de Janeiro

Resumo dos premios da 2ª loteria do plano n. 27, 8ª extracção, realizada em 21 de janeiro de 1919.

16504 (Capital)	15:000$000
18829	2:400$000
54718	600$000
94245	600$000
112081	600$000
115722	600$000

PREMIOS DE 150$000

8730	21745	27255	79381
86793	08581	101394	108580
	121812	123812	

PREMIOS DE 90$000

3047	16389	16501	16502
16503	16504	16505	16506
16507	16508	16509	16510
26512	30628	44366	46551
47426	52090	72090	80583
98853	104504	106766	106992
114828	122557	125854	127077
	127733	127861	

APPROXIMAÇÕES

16503 e 16505	180$000
18828 e 18830	90$000

CENTENAS

16501 a 16600	6$000
18801 a 18900	.$000

Todos os numeros terminados em 4 têm 1$200.

Loteria do Estado do Rio

Systema de urnas e espheras — Fiscalizada pelo Governo do Estado.

—:— NOVOS PLANOS —:—

HOJE — QUARTA-FEIRA	— SEXTA-FEIRA —
10:000$000	10:000$000
Inteiro, á . . . 400 Rs.	Inteiro, á . . . 800 Rs.
Meios, á . . . 200 Rs.	Quartos, á . . . 200 Rs.

— VENDE-SE EM TODA PARTE. —

Os premios são pagos á rua Visconde do Rio Branco, 499. — NICTHEROY

(7186)

RODA DA FORTUNA

3449 — 8662

5795 — 7216

1411 — 3274

Fluminense	820
Operaria	415
Noite	989

NICTHEROY, 21—1—919.

V. P.

(D 4013)

Garantia	476
Caridade	364
Popular	226
Hora	088

A's 7 horas. — E. N.

(D 4017)

A GARANTIDA 300

A NOITE 924

AGAVE 561

A CARIDADE 829

A REAL 572

(D 4049)

Rio Mensageiro

Junto a este jornal — Entrega volumes a domicilio e recados urgentes e garantidos. Tel. C. 58. (C 29184)

GRANDE HOTEL

LARGO DA LAPA

Casa para familias e cavalheiros de tratamento. Optimos aposentos, ricamente mobilados de novo. Ascensores, telephone em todos os andares, ventiladores e cozinha de 1ª ordem. End. Telegr. "Grandhotel". (830)

Chapéos chics!

Ultimas creações da Moda! Maior sortimento! Preços baratissimos!

Só no MAGAZIN DES MODES

4 — Rua Gonçalves Dias — 4 (797)

RAIOS X

Consulta com exame pelos Raios X, 20$000, para o diagnostico e tratamento das doenças do estomago, intestinos, figado, pulmões, coração, rins, ossos, etc. — Photographias. — DR. JORGE A. FRANCO, Especialista. 15 Largo da Carioca, de 1 ás 6, todos os dias, Tel.: C. 3128. (C 26736)

Passaros cantadores

Vendem-se 3 bicudos do norte, 2 sabiás, 1 vira-bosta, canarios francezes; rua do Cattete 69, sobrado, das 10 horas em deante. (D 2992)

AUTOMOVEL

Vende-se um, Renault, em perfeito estado, double-phaeton, de 20|30 H.P. Ver e tratar á rua Santa Luzia n. 89. (8120)

A. COSTA ARAUJO

Rua da Constituição n. 78

Telephone: Central 4450

MADEIRAS E MATERIAES DE CONSTRUCÇÕES

Completo sortimento de madeiras serradas em todos os comprimentos, grossuras e qualidades.

— Preços modicos — (8274)

QUARTOS

Alugam-se, mobilados, com bom tratamento, para senhor, bella vista da beira-mar, saudavel, casa estrangeira; rua Mira-Mar n. 1, Curvello. (D 2834)

Motor electrico

Vende-se novo, força 20 H. P., 47 ampéres, 240 volts, 3 phases, marca Mavor & Coulson Ltd. Glasgow. Ver e tratar, rua Barão de Mesquita 423. (D 3309)

GRATIS

Se quizerdes ser feliz, gosar saude e bem estar, ser amado e considerado, viver em paz e em calma, vencendo as difficuldades da vida e conhecendo as fontes do bem e da verdade, lêde os livros do Professor ARISTOTELES ITALIA. Podereis obter de graça o MENSAGEIRO DA FORTUNA, pedindo-o, em mão ou pelo correio, (envie $100 em sellos do Correio, para o porte) á rua Candelaria, 106, 1º andar — Secção C. M. — Caixa Postal 694, Rio. Não deixe para amanhã.

CAUTELAS

C. MORAES & COMP.

Compram cautelas e vendem joias 29 — Avenida Passos — 29 (721)

Laminas Gillette

Legitimas laminas Gillette, duzia, 4$800; rua da Carioca n. 28 — *Irmãos Acosta* — Tel. 4690. (7116)

Cª PAULISTA DE MATERIAL ELECTRICO

RIO — R. S. José, 76.

S. PAULO — R. S. Bento, 55.

Material electrico em geral.

Stok permanente.

(99) FOLHETIM DO "CORREIO DA MANHÃ"

GRANDE ROMANCE ORIGINAL

A' beira do cadafalso!

[illegible]

V

O CRIME

[illegible]

(Continúa)

ODEON

Companhia Brasil Cinematographica

HOJE - Ultimo dia de exhibição dos 4· e 5· episodios de

O RASTRO SANGRENTO

o film grandioso da VITAGRAPH, que arrasta cerca de 5.000 pessoas por dia para admirarem as aventuras sensacionaes de JOHN GWYN e de ANNIE LOHTON

E' incontestavelmente, o que de mais bem feito se tem exhibido no genero **Film de Aventuras** — O triumpho alcançado com as tres primeiras séries exhibidas prova quanto o enredo bem feito agradou e prendeu, emocionando o nosso publico. — Esta sensação se repetirá hoje, com **estes dois novos episodios:**

4· - A metade do mappa

Aqui com astucia e coragem, sem temor e sem recuar, John Gwyn consegue arrancar dos bandidos a outra metade do mappa que o levará á mina.

5· - O rugir da torrente

Uma corda que se arrebenta, e dois corpos que se precipitam na torrente que brame lá em baixo!.. Agua e corpos rolam pelos penhascos!...

No programma: **A Festa das Bonecas**—Qualquer coisa de original e interessante, que encantará as creanças e tambem os adultos. Vinde vel-o

No programma — O ultimo numero do **BRASIL ILLUSTRADO** — A festa da Legação Franceza na egreja da Candelaria. — A grande festa da CRUZ VERMELHA BRAZILEIRA. — O cortejo funebre do conselheiro **Dr. Rodrigues Alves.**

Amanhã —Mais 2 artistas celebres e queridos: CARLYLE BLACKWELL e ETHEL CLAYTON, elle e ella expoentes da formosura da raça americana, cada qual, no seu typo. Ambos admiraveis no bello drama social

SUA CUNHADA

MUTT E JEFF

Os já estimados artistas imaginados por BUD FISHER e editados por FOX FILM promettem para amanhã quinta-feira um dos seus melhores trabalhos, basta o seu titulo para garantir-lhes a palma da victoria:

O CANHÃO 150

A seguir: Quinta-feira, 30 — Mais um portento da cinematographia, pelo seu enredo, pelo seu luxo, pela sua execução — O grande drama de Ivan Abrahmson — 8 protagonistas celebres **Suicidio Moral.**

Breve — JOANNA D'ARC OU A DONZELLA D'ORLEANS.

Restam apenas 60 dias para a monumental derrocada do Bolshevikismo.

PETROPOLIS

Vendem-se duas casas á rua Piabanha, proximo ao palacete Alberto de Faria, novas, limpas, bonde á porta, negocio de occasião; trata-se com o sr. Mario Tapajos, á avenida 15 de Novembro n. 882. (D. 3.349.)

VENDEDOR

Precisa-se de um com boas relações e pratica, para vender biscoitos finos e creme, na rua dos Ourives n. 38, sobrado. (D. 3.336.)

Imposto do sello

O "Abecedario", de Duarte Ribeiro, é a ultima palavra sobre o assumpto. Em todas as boas livrarias. (D. 3.324.)

PHARMACIA

Praticante; precisa-se de um á rua S. Luiz Gonzaga n. 66. (D. 3.390.)

Predio á praça

Será levado á praça no dia 24 do corrente, o predio á rua Elias da Silva n. 470, estação de Frontin, achando-se o mesmo livre e desembaraçado de todos os impostos. (D. 3.326.)

THEATRO RECREIO

Companhia Dramatica Nacional da qual faz parte a eminente artista ITALIA FAUSTA

HOJE — A's 8 1|2 — HOJE

Grande festival de JULIA VIDAL, SARAH COELHO e ALBINO VIDAL.

A celebre peça em 5 actos

Martyr

Protagonista — ITALIA FAUSTA

Os restantes papeis pelos principaes artistas da companhia.

A peça em 1 acto:

O escrivão Jeronymo

Amanhã — Ultima do REMORSO VIVO. (D 4046)

PATHE'

MAX LINDER, o rei do riso
Virginia Pearson, 5 actos — **FOX-FILM**

HOJE - Duas grandes famas em um só programma - **HOJE**

O mais popular artista do Mundo, o famoso REI DO RISO **Max Linder**

Nos dois actos ultra-comicos editados pela fabrica americana **Essanay**:

O TAXI DE MAX

A celebre, aristocraticamente elegante estrella da FOX:

VIRGINIA PEARSON

nos cinco actos de um drama da mais palpitante actualidade, enscenado pelos detalhados processos artisticos da FOX:

UMA FILHA DE FRANÇA

Virginia Pearson sempre bella sacrificando-se consegue a suprema victoria do seu ideal e do seu muito amor.

Amanhã PATHE'

Na plena convicção de apresentar a "obra prima impeccavel" que firmou no Brasil a fama da FOX FILM, a empresa do cinema Pathé exhibirá amanhã um film celeberrimo desconhecido de grande parte do publico:

PASSADO DESCONHECIDO ou Doutor HAMEAU

Tres grandes artistas cujos meritos se impuzeram: **Frederick Perry, Dorothy Bernard e Stuart Holmes.**

A enscenação e detalhes impressionantes que formaram "escola". A primeira grande obra da FOX importada no Brasil com pleno exito. Uma reedição (copia nova) que vem sendo pedida desde mezes e mezes

CINEMA AVENIDA

Primeiro exhibidor dos mais famosos films do mundo, os da PARAMOUNT.

Hoje deixa o cartaz um dos mais interessantes films já editados pela Paramount

VIVIAN MARTIN

em uma comedia que tem feito as delicias do publico carioca

A BELLA DESPOTA

Amanhã, para gaudio de suas innumeras admiradoras,

Marguerite Clark

reapparece em seis actos encantadores em que se relatam novas aventuras de Barbara Archibald, a heroina de Impressões Diarias

CONVIVENCIA ROMANTICA

Uma hora e tanto de delicias e de surpresas

Amanhã — Amanhã

PALACE THEATRE - Empresa Jos Loureiro

Grande Companhia Italiana de Operetas VITALE
Direcção do Cav ETTORE

HOJE — A's 8 1|2 — HOJE

Primeira representação da deliciosa opereta de C. ZELLER:

Vendedor de Passaros

(IL VENDITORE DI UCCELLI)

Cantada por Pina Gioana, Maria Gioana, Adolfo Ferrini, Pompei, Angelina Rubile, G. Osella, Angelo Cavestri, Giuseppe Mattioli, Gisella Zappa.

GRANDIOSA E DESLUMBRANTE MISE-EN-SCENE — GRANDE LUXO E APPARATO.

AMANHÃ — A pedido—"DANSARINA DESCALÇA" — O grande exito do dia.

A seguir: — A opereta de absoluta novidade "IL SIGNOR RUY BLAS".

Bilhetes á venda no theatro e na Casa Lopes Fernandes, Avenida Rio Branco 138, das 11 ás 5 da tarde. (D 4030)

CINEMA PARIS

Hoje - Ultimo dia! - Hoje

Tsura Aoki e Henry Woodruff

AMOR DO ORIENTE

5 grandes e magistraes actos, da Triangle-Films

MARY Mc. ALLISTER, a genial actrizinha, na protagonista da peça

A DESMANCHA PRAZERES

Mimosa composição em 5 actos, da Essanay.

(D 4052)

Amanhã

SENSACIONAL EXITO!

MACISTE ATHLETA

num novo cyclo das suas aventuras — **Victoria final.**

Continúa o grande successo do monumental film

O diamante do céo

com a exhibição das 18· e 19· series

Chico Boia, na farça de **Keystone.**

UM PEIXÃO... NO MAR

2 actos, de esfusiante graça

Cinema IRIS

Empresa J. CRUZ JUNIOR — R. Presidente Wilson 49 e 51

HOJE — Ultimas sessões com um dos mais lindos dramas até hoje exhibido!

Um film que é uma maravilha de belleza — 2 artistas queridos e celebres

BESSIE BARRISCALE cuja reclame está feita com sua arte e sua belleza e **HOWARD HICKMAN** o creador do papel de conde Fernando em **Civilisação** e em **Ultimo raid do Zeppelin**

MADAME QUEM?

7 actos sublimes — 7 partes magistraes de grande sensação, em que **Bessie Barriscale** e **Howard Hickman** possuem dois papeis admiraveis

No programma: ACTUALIDADES

Jornal cinematographico — Noticias mundiaes.

Amanhã — Um grande e imponente trabalho de sensação! (4008)

ELECTRO-BALL-CINEMA - Empresa Brasileira de Diversões

51, Rua Visconde do Rio Branco, 51

O mais elegante e confortavel estabelecimento de diversões, onde não são poupados esforços para corresponder á sympathia e preferencia do numeroso publico que o frequenta.

HOJE — Programma novo, com a exhibição do emocionante drama em cinco actos

NAS GARRAS DO MAL

Da IVAN FILM

Um film comico de indiscutivel successo

EXERCICIOS DO ELECTRO-BALL

Bilhares — Outras diversões — Banda de musica militar. Illuminação abundante — Das 6 horas da tarde á meia noite

HOJE - AO ELECTRO-BALL-CINEMA! - HOJE

51, Rua Visconde do Rio Branco, 51 — 3479

- IDEAL -

HOJE — Virginia Pearson — HOJE — Um documento official

ULTIMO DIA DESTE SENSACIONAL PROGRAMMA

UMA FILHA DE FRANÇA

5 ACTOS, de FOX FILM

Grande e sensacional drama patriotico, tendo como protagonista VIRGINIA PEARSON.

Fox Film conseguiu neste trabalho, pôr ainda em maior destaque todo o temperamento artistico e emocionante de Virginia Pearson, a dona de dois olhos magnificos e de um corpo de estatua. Este novo film é um encanto e demonstra com detalhes arrebatadores, um episodio da actual guerra dos Barbaros com a França.

A resposta da America ao desafio allemão

QUATRO PARTES — Documento official fornecido pelo Comité de Informações Publicas dos Estados Unidos, provando o grande esforço da Nobre Nação, equipando, remettendo e sustentando milhões de soldados nas linhas de combate na França.

Como extra na matinée: — MARGUERITE CLARK, na fina comedia de Paramount, em 4 PARTES **Bab's Diary.**

Amanhã — SANGUE DE CIGANA — Mais um bello trabalho inedito da FOX FILM, em cinco actos e A ENCANTADORA AMERICANA, de Paramount, em 6 actos, por Vivian Martin. (D 4059)

CASINO THEATRO PHENIX -

Arrendatario Djalma Moreira — Empresa Henrique Sarmento

Primeiro exhibidor, no Brasil, dos primorosos films da Artcraft-Pictures, a marca vencedora de todas as marcas!

HOJE! HOJE! - Programma novo! HOJE! HOJE!

NO PALCO E NA TELA

Na tela, numa reapparição sensacional, dois nomes queridos, dois artistas disputadissimos e predilectos da culta platéa do Rio: **Helena Makowska**, a serpente slava, e o actor das mais varias expressões, o companheiro inesquecivel de Pina Menichelli, no **Fogo**, o talentoso

FEBO MARI

Numa obra prima da moderna cinematographia, de sua autoria, um conjunto interessantissimo em que o Mytho, a Dor, o Ciume, a Aleivosia, o Amor e o Vicio se casam numa das mais espontaneas manifestações da Arte, em tres amorosissimos capitulos dedicados ao bello sexo, sob o titulo de

FAUNO

(«A cerebração fantastica da mulher conhece, acaso, limites perante a negligencia do homem que ella ama?»)

e que ninguem de bom gosto deve deixar de ver, pela delicadeza da situações, pelo arrojo da concepção e pelo primor da interpretação!

No palco, só na soirée, dois numeros de extraordinario agrado, o duo

FLORALIOS

genero caipira-sertanejo-brasileiro em dansas e cantos da mais suave e nostalgica poesia, unico em seu genero e rentrée de BAPTISTA JUNIOR, cançonetista caipira em novo repertorio dedicado á distincta platéa do Phenix.

HOJE! HOJE! HOJE! HOJE!

AGENCIA GERAL CINEMATOGRAPHICA CLAUDE DARLOT

Arrendataria do CINE PALAIS, Cinema PARISIENSE e Cinema AMERICA, do Rio de Janeiro, e do Theatro AVENIDA, de S. Paulo.

PARISIENSE

-: Mais um grande actor "yankee" :- BRYANT WASHBURN

A Essanay, a marca cuja fama repercute pelo mundo inteiro, apresenta um vulto de destaque da arte muda americana

BRYANT WASHBURN

elegante, sobrio, perfeito, em cinco actos de intenso bom humor, de TROUVAILLES ineditas, de technica primorosa e luxo desusado

A CONTA DA CASACA

que enfeixa as aventuras de dois casadinhos de fresco, os seus sonhos de amor e grandeza, mil e um incidentes inesperados, coroados pela ventura radiante.

O Parisiense offerece, em um film magistral, ao seu publico fiel, recommendando-o como uma verdadeira joia da Essanay

HOJE - A conta da casaca

A pedidos insistentes uma perfeita reportagem animada

Os funeraes do presidente Rodrigues Alves

Uma pellicula documentaria que não deve ser confundida com qualquer outra

CINE PALAIS

HOJE -- Ultimo dia -- HOJE

Os funeraes do

DR. SIDONIO PAES

Presidente da Republica Portugueza.

Completa o nosso programma uma maravilhosa producção da TRIANGLE-FILM:

AMOR DO ORIENTE

Protagonistas:

TSURA AOKI

a graciosa actriz japoneza, e

Henry Woodruff

um actor de grande valor.

Duas grandes figuras populares num só programma:

MACISTE ATHLETA

Cyclo final desta Serie de aventuras

Que obstaculos elle não encontra?
Que perigos elle não vence?
Que prodigios elle não commette

CHICO BOIA

na immortal farça da **Keystone**

Um peixão no mar!...

300.000 gargalhadas sem augmento do preço das entradas.

E' O SUCCO!...

AMANHÃ, no CINE PALAIS

FEVEREIRO - «A PASSAGEIRA», Pina Menichelli - «FAISCA DE OURO», melhor que «CHISPA DE FOGO» - «LUXURIA», Francesca Bertini - «MACISTE ESPIRITA».